



Instructivo

para la y el Funcionario de Casilla Especial.
Elecciones Locales



Proceso Electoral
2023-2024



Instructivo

para la y el Funcionario de Casilla Especial. Elecciones Locales

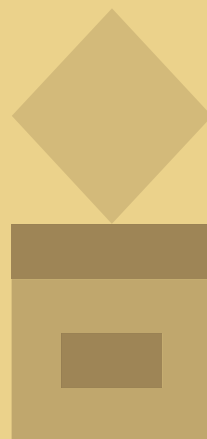

Proceso Electoral
2023-2024

INSTITUTO ESTATAL ELECTORAL Y DE PARTICIPACIÓN CIUDADANA DE NUEVO LEÓN

Consejera Presidenta

Mtra. Beatriz Adriana Camacho Carrasco

Consejeras y Consejeros Electorales

Lcda. Rocío Rosiles Mejía

Mtro. Alfonso Roiz Elizondo

Mtro. Carlos Alberto Piña Loredó

Mtra. Martha Magdalena Martínez Garza

Lcda. María Guadalupe Téllez Pérez

Lcda. Alejandra Esquivel Quintero

Secretario Ejecutivo

Mtro. Martín González Muñoz

Instructivo para la y el Funcionario de Casilla Especial. Elecciones Locales. Proceso Electoral 2023-2024

© Instituto Estatal Electoral
y de Participación Ciudadana de Nuevo León
5 de Mayo 975, oriente, Col. Centro,
C. P. 64000, Monterrey, Nuevo León, México
Tel. 81 1233 1515
www.ieepcnl.mx

Todos los derechos reservados
Editado en México, 2024
Ejemplar de distribución gratuita, prohibida su venta.

INSTITUTO NACIONAL ELECTORAL

Consejera Presidenta

Lcda. Guadalupe Taddei Zavala

Consejeras y Consejeros Electorales

Mtro. Arturo Castillo Loza

Norma Irene De La Cruz Magaña

Dr. Uuc-kib Espadas Ancona

Mtro. José Martín Fernando Faz Mora

Carla Astrid Humphrey Jordan

Mtra. Rita Bell López Vences

Mtro. Jorge Montañó Ventura

Mtra. Dania Paola Ravel Cuevas

Mtro. Jaime Rivera Velázquez

Mtra. Beatriz Claudia Zavala Pérez

Encargada de despacho de la Secretaría Ejecutiva

Mtra. Claudia Edith Suárez Ojeda

Encargado de despacho del Órgano Interno de Control

Lic. Luis Oswaldo Peralta Rivera

Directora Ejecutiva de Capacitación Electoral y Educación Cívica

Lcda. María Elena Cornejo Esparza

Titular de la Vocalía Ejecutiva de la Junta Local Ejecutiva en Nuevo León

Mtra. Olga Alicia Castro Ramírez

CONTENIDO

7	Presentación
9	1. LA JORNADA ELECTORAL
9	1.1. ¿Qué cargos se elegirán a nivel local?
12	2. PREPARACIÓN E INSTALACIÓN DE LA CASILLA
16	3. VOTACIÓN
22	4. CONTEO DE LOS VOTOS Y LLENADO DE LAS ACTAS
22	4.1. Clasificación de los votos
28	4.2. Conteo de los votos y llenado de las Hojas para hacer las operaciones de escrutinio y cómputo
34	4.3. Llenado de las Actas de Escrutinio y Cómputo
44	5. INTEGRACIÓN DE LOS EXPEDIENTES DE CASILLA Y DE LOS PAQUETES ELECTORALES
49	6. PUBLICACIÓN DE RESULTADOS Y CLAUSURA DE LA CASILLA
49	6.1. ¿Cómo se realiza la publicación de resultados?
51	6.2. ¿Quién entrega los paquetes electorales locales?
55	Ejercicio de llenado de la documentación electoral en la casilla especial
139	Anexo 1
142	Anexo 2

El 2 junio de 2024 nuestro país celebrará elecciones concurrentes, es decir, el mismo día se llevarán a cabo elecciones federales y locales para renovar a representantes de los poderes Ejecutivo y Legislativo. A través de este proceso, millones de mexicanas y mexicanos podrán ejercer su derecho al voto para elegir a quienes ocuparán la Presidencia de la República, las Senadurías y las Diputaciones Federales, así como las Diputaciones Locales e integrantes de Ayuntamientos en Nuevo León.

Para hacerlo posible, se requiere que 1.5 millones de personas como tú participen recibiendo, contando y registrando los votos de sus vecinas y vecinos en la instalación de alrededor de 170 mil casillas en todo el país.

Tu participación es primordial, pues como funcionario de casilla especial estarás a cargo de garantizar el ejercicio del voto a las y los ciudadanos que el día de la elección se encuentren fuera de la sección que corresponde a su domicilio.

Para facilitar esta gran labor, la casilla especial en la que participarás contará con una computadora portátil cargada con el Sistema de Consulta en Casillas Especiales (SICCE), el cual permite la revisión de los datos de la ciudadanía para saber si cumplen los requisitos para poder votar y, en su caso, los cargos por los que pueden hacerlo.

Tu participación es primordial, pues sin el apoyo de las ciudadanas y ciudadanos que ese día se convierten en autoridad electoral al integrar las casillas, las elecciones no podrían realizarse. Por ello, es fundamental que asistas el día de la elección y realices con esmero las tareas que tendrás a tu cargo.

Te agradecemos todo tu esfuerzo y compromiso.



1. La Jornada Electoral

Es el día en el que las y los ciudadanos mexicanos votamos para elegir a nuestros representantes y gobernantes.

La Jornada Electoral se divide en:

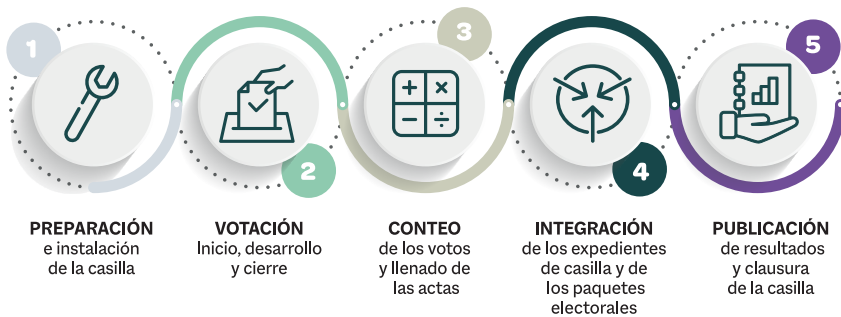

1.1. ¿QUÉ CARGOS SE ELEGIRÁN A NIVEL LOCAL?

En Nuevo León elegiremos los siguientes cargos de elección popular:

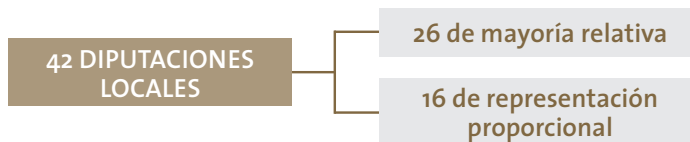

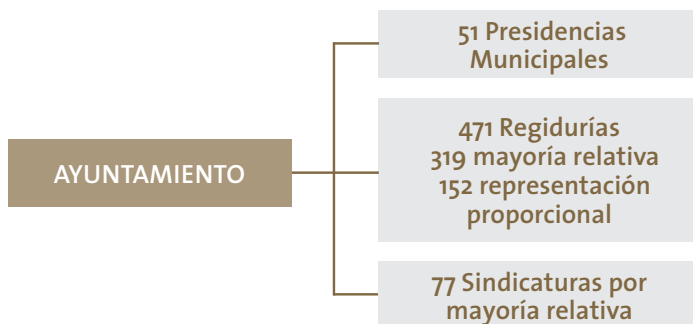

En el Anexo 1 se puede revisar la información de Regidurías y Sindicaturas por municipio.

Además de los siete partidos políticos con registro nacional, actualmente en Nuevo León hay cinco partidos locales, estos son:

VIDA NL	
Esperanza Social nl	
Partido Liberal	
Partido Encuentro Solidario Nuevo León	
Partido Justicialista	

Las candidaturas a Diputaciones Locales y Ayuntamientos pueden ser propuestas por un partido político o varios partidos en coalición. También puede haber candidaturas independientes, sus nombres aparecen al final de la boleta.

Al recibir la documentación y el material electoral, la o el Presidente debe revisar que le entreguen 1,000 boletas para la elección de Diputaciones Locales (color rosa) y para Ayuntamientos (color verde oliva), además de las necesarias para que voten las y los representantes de partido político y candidaturas independientes (en adelante representantes).

2. Preparación e instalación de la casilla

RECUERDA QUE

La casilla especial se instala para recibir los votos de las y los electores que el día de la elección están fuera de la sección electoral que les corresponde de acuerdo con su domicilio. La o el operador del equipo de cómputo deberá estar junto a quien preside la casilla, de manera que la pantalla del equipo pueda ser observada por la o el Presidente de la casilla especial, por la o el propio operador del equipo de cómputo y por la persona electora que acuda a votar.



Una vez que se realizaron todas las actividades que se indican en el *Instructivo para la y el Funcionario de Casilla Especial* relacionadas con la instalación de la Mesa Directiva de Casilla, la o el **2do. Secretario** llena en el Acta de la Jornada Electoral local el apartado “Instalación de la casilla”, para lo cual debe realizar las siguientes actividades:

1

Revisa los datos prellenados de identificación de casilla, los cuales deben coincidir con los que se encuentran en tu nombramiento.

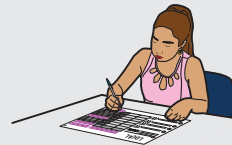

2

Cuenta una por una las boletas de las elecciones de Diputaciones Locales y Ayuntamiento y revisa que las cantidades coincidan con la información prellenada.

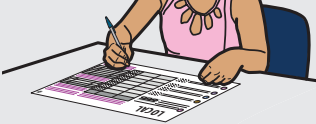

- 3 Revisa los números de folio inicial y final de las boletas recibidas, los cuales deben coincidir con los datos prellenados en el Acta. En caso de que no coincidan los folios, se escribe en la Hoja de Incidentes.
- 
- 4 Llena los demás datos de este apartado.
- 
- 5 Solicita a las y los funcionarios que firmen la columna “Instalación de la casilla” del apartado **B** del Acta (columna color rosa).
- 
- 6 Solicita a las y los representantes que estén presentes al momento de la instalación, que firmen la columna “Instalación de la casilla” del apartado **C** del Acta (columna color rosa).
- 

IMPORTANTE

En las casillas especiales, además de las 1,000 boletas disponibles para que las y los electores voten por cada cargo (tanto federal como local), se contará con un número determinado de boletas para que voten las y los representantes ante la casilla. En caso de que sobren algunas de estas boletas, no pueden entregarse a quien no esté acreditado/a como representante ante la casilla.

A continuación, se presenta un ejemplo del llenado del apartado “Instalación de la casilla” del Acta de la Jornada Electoral local.

1



PROCESO ELECTORAL LOCAL 2023 - 2024

ACTA DE LA JORNADA ELECTORAL

Para el llenado de esta acta utilice un bolígrafo de tinta azul, para que todas las copias se puedan leer y siga cada una de las instrucciones.

1 Copie y anote la información de su nombramiento.

Entidad federativa: Nuevo León.

Distrito electoral local: 09

Municipio: SAN NICOLÁS DE LOS GARZA

Sección:
(Con número)

TIPO DE CASILLA
ESPECIAL

INSTALACIÓN DE LA CASILLA

2 La casilla se instaló en: ESCUELA PRIMARIA PROF. ANASTACIO A. TREVIÑO, CALLE ALFONSO MARTÍNEZ DOMÍNGUEZ
(Escriba el lugar, calle, número, colonia o localidad)

S/N, CENTRO, CÓDIGO POSTAL 66400

y su instalación empezó a las: 7 : 45 (Con número) a.m. del día 2 de junio de 2024.

Si la casilla se instaló en un lugar diferente al aprobado por el Consejo Distrital, explique las causas:

3 Cuente una por una el total de boletas recibidas y anote la cantidad:

DIPUTACIONES LOCALES Mil cuarenta y dos (Con letra)

AYUNTAMIENTO Mil cuarenta y dos (Con letra)

4 Escriba el número de folios inicial y final de las boletas de la elección de Diputaciones Locales y Ayuntamiento recibidas, en caso de que los folios no sean continuos, utilice el segundo recuadro.

DIPUTACIONES LOCALES

DEL NÚMERO: IEEPCNL: AL NÚMERO: IEEPCNL: DEL NÚMERO: IEEPCNL: AL NÚMERO: IEEPCNL:

AYUNTAMIENTO

DEL NÚMERO: IEEPCNL: AL NÚMERO: IEEPCNL: DEL NÚMERO: IEEPCNL: AL NÚMERO: IEEPCNL:

5 ¿Alguna o algún representante de partido político y de candidatura independiente firmó o selló las boletas?

Marque con "X" la o el representante que firmó o selló las boletas:

SÍ NO
(Marque con una "X")



6 Cuando las urnas fueron armadas ante las y los funcionarios y las representaciones partidistas y de candidaturas independientes presentes, la o el presidente:

¿Comprobó que las urnas estaban vacías? SÍ NO
(Marque con una "X")

¿Colocó las urnas a la vista de todas las personas? SÍ NO
(Marque con una "X")

7 En caso de que se hubieran presentado incidentes durante la instalación de la casilla marque en el apartado A.

8 Escriba el nombre del funcionario de mesa directiva de casilla y de las representaciones partidistas y de candidaturas independientes en los apartados B y C según corresponda, y asegúrese de que firmen en la columna de instalación de la casilla (color rosa).

9 La votación inició a las 8 : 30 a.m.

CIERRE DE LA VOTACIÓN

10 La votación terminó a las _____ : _____ p.m. porque: (Marque con una "X")

- Antes de las 6:00 p.m. ya había votado todo el electorado de la lista nominal.
- Después de las 6:00 p.m. aún había electorado presente en la casilla.
- A las 6:00 p.m. ya no había electorado en la casilla.
- Se suspendió definitivamente la votación.

11 En caso de que se hubieran presentado incidentes durante el desarrollo y el cierre de la votación marque en el apartado A.

A ¿Se presentaron incidentes? (Marque con una "X") SÍ NO Instalación de la casilla Desarrollo de la votación Cierre de la votación

Utilice la Hoja de incidentes para describir las características de tiempo, modo y lugar del incidente ocurrido.

DESTINO: ORIGINAL PARA LA BOLSA DE EXPEDIENTE

12 Escriba en el cuadro correspondiente el número de escritos de protesta o incidentes que las representaciones partidistas y de candidaturas independientes hayan presentado y métalos en la bolsa de expediente de la elección de Diputaciones Locales.

PAN PRD PV VERDE PT MORENA VIDA BSO PES CI CI



13 Solicite que en la columna del cierre de la votación (color café claro), firme el funcionariado de mesa directiva de casilla en el apartado B; y las representaciones partidistas y de candidatura independiente en el apartado C, en caso de que estos no sean los mismos que firmaron en la instalación, es necesario que anoten también su nombre.

B Marque con una "X" si la o el funcionario se tomó de la fila de votantes.

MESA DIRECTIVA DE CASILLA	CARGO	DE LA FILA	NOMBRE COMPLETO	INSTALACIÓN DE LA CASILLA FIRMAS	CIERRE DE LA VOTACIÓN FIRMAS
	PRESIDENTE/A		Javier Elección		
	1er. SECRETARIO/A		Estela Democracia		
	2do. SECRETARIO/A		Esteban Escrutinio		
	1er. ESCRUTADOR/A		Lesli Electoral		
	2do. ESCRUTADOR/A		Aaron Conteo		
	3er. ESCRUTADOR/A		Isabel Legalidad		

C Marque con una "X" en la columna correspondiente si la o el representante es propietario (P) o suplente (S), si firmó bajo protesta o si no firmó por negativa o abandono. Los espacios con líneas diagonales en la columna de instalación de casilla no deben ser llenados.

PARTIDO O CANDIDATURA	NOMBRE COMPLETO	Marque con "X"		INSTALACIÓN DE LA CASILLA FIRMAS	CIERRE DE LA VOTACIÓN FIRMAS	Marque con "X"	
		P	S			SIFIRMO BAJO PROTESTA	NO FIRMO POR NEGATIVA O ABANDONO
PAN	Franco Local	X					
PRD	Ester Urnas	X					
PRD	Marco Casillas	X					
VERDE	Priscila Sección	X					
PT	Darío Observadores	X					
MOVIMIENTO CIUDADANO	Laura Legal	X					
morena	Roberto Federal	X					
VIDA	Paulina Actas	X					
BSO	César Distrito	X					
Partido	Josefa Boleta	X					
PES	Mario Capacitación	X					
Nuevo León	Irasema Recibos	X					
CI	Víctor Jurídico	X					
CI	Álvaro Apartado	X					

14 Una vez llenada y firmada el acta:

1. Guarde el original en la bolsa de expediente de casilla de la elección de Diputaciones Locales que va dentro del paquete electoral;

2. Guarde la primera copia en la bolsa de expediente de casilla de la elección de Ayuntamiento;

3. Entregue copia legible a las representaciones partidistas y de candidaturas independientes presentes, según el orden de registro del apartado C.

Si algún o alguna representante de partido político o de candidatura independiente solicita tomar una fotografía del original del acta, Usted debe permitirselo.

SE LEVANTA LA PRESENTE ACTA CON FUNDAMENTO EN LOS ARTÍCULOS 79 INCISO C); 82 NUMERAL 1 y 2; 86, PÁRRAFO 1, INCISOS A), B) Y D); 256 INCISO D), 258 AL 261; 273 AL 278; 281; 282; 285 AL 287; 295, PÁRRAFO 1 INCISO A); 296, INCISO B); Y 435 DE LA LEY GENERAL DE INSTITUCIONES Y PROCEDIMIENTOS ELECTORALES; 150 PÁRRAFO 1 INCISO A), 163 PÁRRAFOS 1 Y 2, 255; Y ANEXO 4.1 APARTADO A NUMERAL 1 DEL REGLAMENTO DE ELECCIONES, Y EN LOS ARTÍCULOS 103, 104, 129, 130, 187, 217, 235, 236, 237, 238, 243, 244, 249, 245 Y 292 DE LA LEY ELECTORAL PARA EL ESTADO DE NUEVO LEÓN.

DE CASILLA DE LA ELECCIÓN DE DIPUTACIONES LOCALES

3. Votación

En el *Instructivo para la y el Funcionario de Casilla Especial* se detallan los pasos a seguir para recibir los votos, así como para el cierre de la votación.

Cuando la o el Presidente entregue las boletas a las y los electores, se debe asegurar de que sean para todas las elecciones y de conformidad con los siguientes colores:

NÚM.	CARGO DE ELECCIÓN	COLOR DE BOLETA
1.	Presidencia	Café
2.	Senadurías	Gris
3.	Diputaciones Federales	Beige
4.	Diputaciones Locales	Rosa
5.	Ayuntamientos	Verde oliva

RECUERDA QUE

La o el operador del equipo de cómputo busca la información de la Credencial para Votar de cada persona en el sistema instalado en el equipo de cómputo que habrá en cada casilla. En dicho sistema se consulta si la credencial es vigente y los cargos por los que puede votar. En el caso del cargo de la elección de Diputaciones se deberá colocar en la boleta un sello con la leyenda “REPRESENTACIÓN PROPORCIONAL” en aquellos casos que la ciudadanía no pueda votar por la elección de Diputaciones Locales por mayoría relativa, pero si por representación proporcional.





Para saber qué hacer en caso de no poder ingresar al sistema que contiene el equipo de cómputo, revisa el **Anexo 2**.

En caso de que se presente algún incidente durante la votación, la o el **2do. Secretario** lo describe en la Hoja de incidentes de la elección local.

IMPORTANTE

La o el Presidente es la máxima autoridad en la casilla, por lo que debe asegurar y cuidar que se respete el derecho a votar de todas las personas, sin importar si son hombres o mujeres, si tienen alguna discapacidad, su origen étnico, religión, condición social o de salud, sus preferencias sexuales, expresión o identidad de género, estado civil, apariencia o cualquier otra condición.

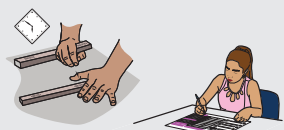
Al finalizar la votación la o el **2do. Secretario** llena el apartado “Cierre de la votación” del Acta de la Jornada Electoral local, de acuerdo con lo siguiente:

1	Registra la hora del término de la votación.	
2	Registra, en su caso, si se presentaron incidentes y el momento en que se hayan presentado.	
3	Solicita a las y los funcionarios que firmen la columna “Cierre de la votación” (color arena) del apartado B del acta.	
4	Solicita a las y los representantes presentes al momento del cierre que firmen la columna “Cierre de la votación” (color arena) el apartado C del acta.	

En el siguiente ejemplo se muestra el llenado del apartado “Cierre de la votación” del Acta de la Jornada Electoral local y de la Hoja de incidentes local.

1



PROCESO ELECTORAL LOCAL 2023 - 2024

ACTA DE LA JORNADA ELECTORAL

Para el llenado de esta acta utilice un bolígrafo de tinta azul, para que todas las copias se puedan leer y siga cada una de las instrucciones.

1 Copie y anote la información de su nombramiento.

Entidad federativa: Nuevo León.

Distrito electoral local: 09

Municipio: SAN NICOLÁS DE LOS GARZA

Sección: 1 9 0 7
(Con número)

TIPO DE CASILLA
ESPECIAL

INSTALACIÓN DE LA CASILLA

2 La casilla se instaló en: ESCUELA PRIMARIA PROF. ANASTACIO A. TREVIÑO, CALLE ALFONSO MARTÍNEZ DOMÍNGUEZ
(Escriba el lugar, calle, número, colonia o localidad)
S/N, CENTRO, CÓDIGO POSTAL 66400

y su instalación empezó a las: 7 : 45 a.m. del día 2 de junio de 2024.
(Con número)

Si la casilla se instaló en un lugar diferente al aprobado por el Consejo Distrital, explique las causas:

3 Cuente una por una el total de boletas recibidas y anote la cantidad:

DIPUTACIONES LOCALES 1 0 4 2 Mil cuarenta y dos
(Con número) (Con letra)

AYUNTAMIENTO 1 0 4 2 Mil cuarenta y dos
(Con número) (Con letra)

4 Escriba el número de folios inicial y final de las boletas de la elección de Diputaciones Locales y Ayuntamiento recibidas, en caso de que los folios no sean continuos, utilice el segundo recuadro.

DIPUTACIONES LOCALES
DEL NÚMERO: IEEPCNL 0 0 0 0 0 1 AL NÚMERO: IEEPCNL 0 0 1 0 4 2
(Con número) (Con número)

AYUNTAMIENTO
DEL NÚMERO: IEEPCNL 0 0 0 0 0 1 AL NÚMERO: IEEPCNL 0 0 1 0 4 2
(Con número) (Con número)

5 ¿Alguna o algún representante de partido político y de candidatura independiente firmó o selló las boletas? Marque con "X" la o el representante que firmó o selló las boletas: SI NO (Marque con una "X")



6 Cuando las urnas fueron armadas ante las y los funcionarios y las representaciones partidistas y de candidaturas independientes presentes, la o el presidente:

¿Comprobó que las urnas estaban vacías? NO SI (Marque con una "X")
¿Colocó las urnas a la vista de todas las personas? NO SI (Marque con una "X")

7 En caso de que se hubieran presentado incidentes durante la instalación de la casilla marque en el apartado A.

8 Escriba el nombre del funcionario de mesa directiva de casilla y de las representaciones partidistas y de candidaturas independientes en los apartados B y C según corresponda, y asegúrese de que firmen en la columna de instalación de la casilla (color rosa).

9 La votación inició a las 8 : 30 a.m.

CIERRE DE LA VOTACIÓN

10 La votación terminó a las 6 : 15 p.m. porque: (Marque con una "X")
(Formato de 12 horas)

Antes de las 6:00 p.m. ya había votado todo el electorado de la lista nominal. Después de las 6:00 p.m. aún había electorado presente en la casilla.
 A las 6:00 p.m. ya no había electorado en la casilla. Se suspendió definitivamente la votación.

11 En caso de que se hubieran presentado incidentes durante el desarrollo y el cierre de la votación marque en el apartado A.

A ¿Se presentaron incidentes? (Marque con una "X") NO Instalación de la casilla Desarrollo de la votación Cierre de la votación

Utilice la Hoja de incidentes para describir las características de tiempo, modo y lugar del incidente ocurrido.

DESTINO: ORIGINAL PARA LA BOLSA DE EXPEDIENTE



12 **Escriba** en el cuadro correspondiente el número de escritos de protesta o incidentes que las representaciones partidistas y de candidaturas independientes hayan presentado y méталos en la bolsa de expediente de la elección de Diputaciones Locales.

0
 0
 0
 0
 0
 0
 0
 0
 0
 0
 0
 0
 0

13 **Solicite** que en la columna del cierre de la votación (color café claro), firme el funcionariado de mesa directiva de casilla en el apartado **B**; y las representaciones partidistas y de candidatura independiente en el apartado **C**, en caso de que estos no sean los mismos que firmaron en la instalación, es necesario que anoten también su nombre.

B Marque con una "X" si la o el funcionario se tomó de la fila de votantes.

MESA DIRECTIVA DE CASILLA	CARGO	DE LA FILA	NOMBRE COMPLETO	INSTALACIÓN DE LA CASILLA FIRMAS	CIERRE DE LA VOTACIÓN FIRMAS
		PRESIDENTE/A		Javier Elección	
	1er. SECRETARIO/A		Estela Democracia		
	2do. SECRETARIO/A		Esteban Escrutinio		
	1er. ESCRUTADOR/A		Lesli Electoral		
	2do. ESCRUTADOR/A		Aaron Conteo		
	3er. ESCRUTADOR/A		Isabel Legalidad		

C Marque con una "X" en la columna correspondiente si la o el representante es propietario (P) o suplente (S), si firmó bajo protesta o si no firmó por negativa o abandono. Los espacios con líneas diagonales en la columna de instalación de casilla **no deben ser llenados.**

PARTIDO O CANDIDATURA	NOMBRE COMPLETO	Marque con "X"		INSTALACIÓN DE LA CASILLA FIRMAS	CIERRE DE LA VOTACIÓN FIRMAS	Marque con "X"	
		P	S			SI FIRMO BAJO PROTESTA	NO FIRMO POR NEGATIVA O ABANDONO
	Franco Local	X					
	Ester Urnas	X					
	Marco Casillas	X					
	Priscila Sección	X					
	Daria Observadores	X					
	Laura Legal	X					
	Roberto Federal	X					
	Paulina Actas	X					
	César Distrito	X					
	Josefa Boleta	X					
	Mario Capacitación	X					
	Irasema Recibas	X					
	Víctor Jurídico	X					
	Álvaro Apartado	X					

14 Una vez llenada y firmada el acta:

1. **Guarde el original** en la bolsa de expediente de casilla de la elección de **Diputaciones Locales** que va dentro del paquete electoral;
2. **Guarde la primera copia** en la bolsa de expediente de casilla de la elección de **Ayuntamiento**;
3. **Entregue copia legible** a las representaciones partidistas y de candidaturas independientes presentes, según el orden de registro del apartado C.

Si algún o alguna representante de partido político o de candidatura independiente solicita tomar una fotografía del original del acta, Usted debe permitirselo.

SE LEVANTA LA PRESENTE ACTA CON FUNDAMENTO EN LOS ARTÍCULOS 79 INCISO C); 82 NUMERAL 1 y 2; 86, PÁRRAFO 1, INCISOS A), B) Y D); 256 INCISO D), 258 AL 261; 273 AL 278; 281; 282; 285 AL 287; 295, PÁRRAFO 1 INCISO A); 296, INCISO B); Y 435 DE LA LEY GENERAL DE INSTITUCIONES Y PROCEDIMIENTOS ELECTORALES; 150 PÁRRAFO 1 INCISO A), 163 PÁRRAFOS 1 Y 2, 255; Y ANEXO 4.1 APARTADO A NUMERAL 1 DEL REGLAMENTO DE ELECCIONES, Y EN LOS ARTÍCULOS 103, 104, 129, 130, 187, 217, 235, 236, 237, 238, 243, 244, 249, 245 Y 292 DE LA LEY ELECTORAL PARA EL ESTADO DE NUEVO LEÓN.

DE CASILLA DE LA ELECCIÓN DE DIPUTACIONES LOCALES

INCIDENTES

HOJA 1 DE 1

3 FUNCIONARIOS/AS DE MESA DIRECTIVA DE CASILLA.

Escriba los nombres de las y los funcionarios de casilla presentes y asegúrese que firmen en su totalidad.

CARGO	NOMBRE COMPLETO	FIRMA
PRESIDENTE/A	Javier Elección	
1er. SECRETARIO/A	Estela Democracia	
2do. SECRETARIO/A	Esteban Escrutinio	
1er. ESCRUTADOR/A	Lesli Electoral	
2do. ESCRUTADOR/A	Aaron Conteo	
3er. ESCRUTADOR/A	Isabel Legalidad	

4 REPRESENTACIONES PARTIDISTAS Y DE CANDIDATURAS INDEPENDIENTES.

Escriba los nombres de las representaciones partidistas y de candidaturas independientes presentes, marque con "X" si es la o el propietario (P) o suplente (S) y asegúrese que firmen en su totalidad.

PARTIDO O CANDIDATURA	NOMBRE COMPLETO	Marque con "X"		FIRMA	Marque con "X"	
		P	S		SI FIRMÓ BAJO PROTESTA	NO FIRMÓ POR NEGATIVA O ABANDONO
	Franca Local	X				
	Ester Urnas	X				
	Marco Casillas	X				
	Priscila Sección	X				
	Dario Observadores	X				X
	Laura Legal	X				
	Roberto Federal	X				
	Paulina Actas	X				
	César Distrito	X				
	Josefa Boleta	X				
	Mario Capacitación	X				
	Irasema Recibas	X				
	Víctor Jurídico	X				
	Álvaro Apartado	X				

* (P) Propietario/a (S) Suplente

5 INTEGRACIÓN DEL EXPEDIENTE.

Una vez llenada y firmada la hoja de incidentes:

1. **Guarde el original** en la bolsa de expediente de casilla de la elección de **Diputaciones Locales**;
2. **Guarde la primera copia** en la bolsa de expediente de casilla de la elección de **Ayuntamiento**;
3. **Entregue copia legible** a las representaciones partidistas y de candidaturas independientes presentes, según el cuadro del apartado 4. Este documento constituye parte integrante del Acta de la Jornada Electoral o de la de Escrutinio y Cómputo de casilla, según el momento en el que se presenten los incidentes. En caso de que alguna o algún representante de partido político y de candidatura independiente, le solicite tomar una fotografía de la hoja de incidentes, **Usted debe permitírselo**.

SE EXTIENDE LA PRESENTE HOJA DE INCIDENTES CON FUNDAMENTO EN LOS ARTÍCULOS 79 INCISO c); 82 NUMERAL 1 y 2; 256 INCISO d), 273 Y 281 DE LA LEY GENERAL DE INSTITUCIONES Y PROCEDIMIENTOS ELECTORALES, 150 NUMERAL 1 INCISO a), 255 Y ANEXO 4.1 APARTADO A NUMERAL 1 DEL REGLAMENTO DE ELECCIONES, Y EN LOS ARTÍCULOS 103, 104, 129, 130, 187, 217, 235, 236, 237, 238, 243, 244, 245, FRACCIÓN II Y 248 DE LA LEY ELECTORAL PARA EL ESTADO DE NUEVO LEÓN.

LLA DE LA ELECCIÓN DE DIPUTACIONES LOCALES.

4. Conteo de los votos y llenado de las actas

Para llevar a cabo la clasificación y el conteo de los votos se realizan los pasos que se indican en el *Instructivo para la y el Funcionario de Casilla Especial*.

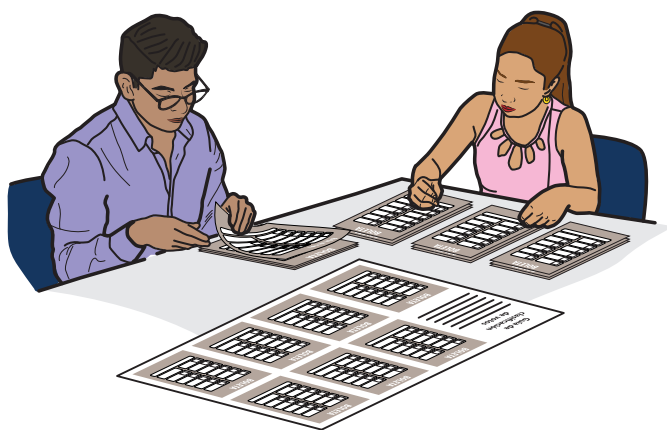

4.1. CLASIFICACIÓN DE LOS VOTOS

Las boletas sobrantes de las elecciones locales son canceladas por la o el **2do. Secretario** marcando dos líneas diagonales con tinta, antes de empezar a clasificar los votos.

Votos para cada partido político: Cuando la o el elector marcó en la boleta solamente un recuadro con emblema de partido político.

PROCESO ELECTORAL LOCAL 2023-2024
DIPUTACIONES LOCALES
2 DE JUNIO DE 2024

INSTITUCIÓN ELECTORAL FEDERAL: IEEPC

MUNICIPIO: SAN RAFAEL DELI DELGADO SECCIÓN: 1 9 7 TIPO DE CABALLA: BASICA

Marque el recuadro de su preferencia

ANA	ANA
ANA	JUAN
JUAN	PEDRO
JUAN	MARIA
ELENA	ALAN
KARLA	CÉSAR

Si desea votar por alguna CANDIDATO/A NO REGISTRADA, ESCRIBA EN ESTE RECUADELO EL NOMBRE COMPLETO.

PROCESO ELECTORAL LOCAL 2023-2024
DIPUTACIONES LOCALES
2 DE JUNIO DE 2024

INSTITUCIÓN ELECTORAL FEDERAL: IEEPC

MUNICIPIO: SAN RAFAEL DELI DELGADO SECCIÓN: 1 9 7 TIPO DE CABALLA: BASICA

Marque el recuadro de su preferencia

ANA	ANA
ANA	JUAN
JUAN	PEDRO
JUAN	MARIA
ELENA	ALAN
KARLA	CÉSAR

Si desea votar por alguna CANDIDATO/A NO REGISTRADA, ESCRIBA EN ESTE RECUADELO EL NOMBRE COMPLETO.

PROCESO ELECTORAL LOCAL 2023-2024
DIPUTACIONES LOCALES
2 DE JUNIO DE 2024

INSTITUCIÓN ELECTORAL FEDERAL: IEEPC

MUNICIPIO: SAN RAFAEL DELI DELGADO SECCIÓN: 1 9 7 TIPO DE CABALLA: BASICA

Marque el recuadro de su preferencia

ANA	ANA
ANA	JUAN
JUAN	PEDRO
JUAN	MARIA
ELENA	ALAN
KARLA	CÉSAR

Si desea votar por alguna CANDIDATO/A NO REGISTRADA, ESCRIBA EN ESTE RECUADELO EL NOMBRE COMPLETO.

PROCESO ELECTORAL LOCAL 2023-2024
DIPUTACIONES LOCALES
2 DE JUNIO DE 2024

INSTITUCIÓN ELECTORAL FEDERAL: IEEPC

MUNICIPIO: SAN RAFAEL DELI DELGADO SECCIÓN: 1 9 7 TIPO DE CABALLA: BASICA

Marque el recuadro de su preferencia

ANA	ANA
ANA	JUAN
JUAN	PEDRO
JUAN	MARIA
ELENA	ALAN
KARLA	CÉSAR

Si desea votar por alguna CANDIDATO/A NO REGISTRADA, ESCRIBA EN ESTE RECUADELO EL NOMBRE COMPLETO.

PROCESO ELECTORAL LOCAL 2023-2024
DIPUTACIONES LOCALES
2 DE JUNIO DE 2024

INSTITUCIÓN ELECTORAL FEDERAL: IEEPC

MUNICIPIO: SAN RAFAEL DELI DELGADO SECCIÓN: 1 9 7 TIPO DE CABALLA: BASICA

Marque el recuadro de su preferencia

ANA	ANA
ANA	JUAN
JUAN	PEDRO
JUAN	MARIA
ELENA	ALAN
KARLA	CÉSAR

Si desea votar por alguna CANDIDATO/A NO REGISTRADA, ESCRIBA EN ESTE RECUADELO EL NOMBRE COMPLETO.

PROCESO ELECTORAL LOCAL 2023-2024
DIPUTACIONES LOCALES
2 DE JUNIO DE 2024

INSTITUCIÓN ELECTORAL FEDERAL: IEEPC

MUNICIPIO: SAN RAFAEL DELI DELGADO SECCIÓN: 1 9 7 TIPO DE CABALLA: BASICA

Marque el recuadro de su preferencia

ANA	ANA
ANA	JUAN
JUAN	PEDRO
JUAN	MARIA
ELENA	ALAN
KARLA	CÉSAR

Si desea votar por alguna CANDIDATO/A NO REGISTRADA, ESCRIBA EN ESTE RECUADELO EL NOMBRE COMPLETO.

PROCESO ELECTORAL LOCAL 2023-2024
DIPUTACIONES LOCALES
2 DE JUNIO DE 2024

Partido de la preferencia

ARTÍCULO FEDERALIDAD	NOMBRE	DISTRITO ELECTORAL LOCAL	C.P.	TIPO DE CABLEA	SECCION
MUNICIPALIDAD	SAN VICENTE DE GUAYMA	SECCION	1 9 7	CABLEA	SECCION

Marque el recuadro de su preferencia

PARTIDO ACCIÓN NACIONAL ANA	PARTIDO REVOLUCIONARIO INSTITUCIONAL ANA
PARTIDO DE LA REVOLUCIÓN DEMOCRÁTICA ANA	PARTIDO VERDE ECologista DE MÉXICO JUAN
PARTIDO DEL TRABAJO JUAN	MOVIMIENTO CIUDADANO PEDRO
 MORENA JUAN	 VIDAL MARIA
ESPERANZA SOCIAL M. ELENA	PARTIDO LIBERAL ALAN
PARTIDO ENCUENTRO SOLIDARIO MEXICANO KARLA	PARTIDO JUSTICALISTA CÉSAR

SI DESEA VOTAR POR ALGUNA CANDIDATURA NO REGISTRADA, ESCRIBA EN ESTE RECIBADO EL NOMBRE COMPLETO.

PROCESO ELECTORAL LOCAL 2023-2024
DIPUTACIONES LOCALES
2 DE JUNIO DE 2024

Partido de la preferencia

ARTÍCULO FEDERALIDAD	NOMBRE	DISTRITO ELECTORAL LOCAL	C.P.	TIPO DE CABLEA	SECCION
MUNICIPALIDAD	SAN VICENTE DE GUAYMA	SECCION	1 9 7	CABLEA	SECCION

Marque el recuadro de su preferencia

PARTIDO ACCIÓN NACIONAL ANA	PARTIDO REVOLUCIONARIO INSTITUCIONAL ANA
PARTIDO DE LA REVOLUCIÓN DEMOCRÁTICA ANA	PARTIDO VERDE ECologista DE MÉXICO JUAN
PARTIDO DEL TRABAJO JUAN	MOVIMIENTO CIUDADANO PEDRO
MORENA JUAN	 VIDAL MARIA
ESPERANZA SOCIAL M. ELENA	PARTIDO LIBERAL ALAN
PARTIDO ENCUENTRO SOLIDARIO MEXICANO KARLA	PARTIDO JUSTICALISTA CÉSAR

SI DESEA VOTAR POR ALGUNA CANDIDATURA NO REGISTRADA, ESCRIBA EN ESTE RECIBADO EL NOMBRE COMPLETO.

PROCESO ELECTORAL LOCAL 2023-2024
DIPUTACIONES LOCALES
2 DE JUNIO DE 2024

Partido de la preferencia

ARTÍCULO FEDERALIDAD	NOMBRE	DISTRITO ELECTORAL LOCAL	C.P.	TIPO DE CABLEA	SECCION
MUNICIPALIDAD	SAN VICENTE DE GUAYMA	SECCION	1 9 7	CABLEA	SECCION

Marque el recuadro de su preferencia

PARTIDO ACCIÓN NACIONAL ANA	PARTIDO REVOLUCIONARIO INSTITUCIONAL ANA
PARTIDO DE LA REVOLUCIÓN DEMOCRÁTICA ANA	PARTIDO VERDE ECologista DE MÉXICO JUAN
PARTIDO DEL TRABAJO JUAN	MOVIMIENTO CIUDADANO PEDRO
MORENA JUAN	VIDAL MARIA
 ESPERANZA SOCIAL M. ELENA	PARTIDO LIBERAL ALAN
PARTIDO ENCUENTRO SOLIDARIO MEXICANO KARLA	PARTIDO JUSTICALISTA CÉSAR

SI DESEA VOTAR POR ALGUNA CANDIDATURA NO REGISTRADA, ESCRIBA EN ESTE RECIBADO EL NOMBRE COMPLETO.

PROCESO ELECTORAL LOCAL 2023-2024
DIPUTACIONES LOCALES
2 DE JUNIO DE 2024

Partido de la preferencia

ARTÍCULO FEDERALIDAD	NOMBRE	DISTRITO ELECTORAL LOCAL	C.P.	TIPO DE CABLEA	SECCION
MUNICIPALIDAD	SAN VICENTE DE GUAYMA	SECCION	1 9 7	CABLEA	SECCION

Marque el recuadro de su preferencia

PARTIDO ACCIÓN NACIONAL ANA	PARTIDO REVOLUCIONARIO INSTITUCIONAL ANA
PARTIDO DE LA REVOLUCIÓN DEMOCRÁTICA ANA	PARTIDO VERDE ECologista DE MÉXICO JUAN
PARTIDO DEL TRABAJO JUAN	MOVIMIENTO CIUDADANO PEDRO
MORENA JUAN	VIDAL MARIA
ESPERANZA SOCIAL M. ELENA	 PARTIDO LIBERAL ALAN
PARTIDO ENCUENTRO SOLIDARIO MEXICANO KARLA	PARTIDO JUSTICALISTA CÉSAR

SI DESEA VOTAR POR ALGUNA CANDIDATURA NO REGISTRADA, ESCRIBA EN ESTE RECIBADO EL NOMBRE COMPLETO.

PROCESO ELECTORAL LOCAL 2023-2024
DIPUTACIONES LOCALES
2 DE JUNIO DE 2024

Partido de la preferencia

ARTÍCULO FEDERALIDAD	NOMBRE	DISTRITO ELECTORAL LOCAL	C.P.	TIPO DE CABLEA	SECCION
MUNICIPALIDAD	SAN VICENTE DE GUAYMA	SECCION	1 9 7	CABLEA	SECCION

Marque el recuadro de su preferencia

PARTIDO ACCIÓN NACIONAL ANA	PARTIDO REVOLUCIONARIO INSTITUCIONAL ANA
PARTIDO DE LA REVOLUCIÓN DEMOCRÁTICA ANA	PARTIDO VERDE ECologista DE MÉXICO JUAN
PARTIDO DEL TRABAJO JUAN	MOVIMIENTO CIUDADANO PEDRO
MORENA JUAN	VIDAL MARIA
ESPERANZA SOCIAL M. ELENA	PARTIDO LIBERAL ALAN
 PARTIDO ENCUENTRO SOLIDARIO MEXICANO KARLA	PARTIDO JUSTICALISTA CÉSAR

SI DESEA VOTAR POR ALGUNA CANDIDATURA NO REGISTRADA, ESCRIBA EN ESTE RECIBADO EL NOMBRE COMPLETO.

PROCESO ELECTORAL LOCAL 2023-2024
DIPUTACIONES LOCALES
2 DE JUNIO DE 2024

Partido de la preferencia

ARTÍCULO FEDERALIDAD	NOMBRE	DISTRITO ELECTORAL LOCAL	C.P.	TIPO DE CABLEA	SECCION
MUNICIPALIDAD	SAN VICENTE DE GUAYMA	SECCION	1 9 7	CABLEA	SECCION

Marque el recuadro de su preferencia

PARTIDO ACCIÓN NACIONAL ANA	PARTIDO REVOLUCIONARIO INSTITUCIONAL ANA
PARTIDO DE LA REVOLUCIÓN DEMOCRÁTICA ANA	PARTIDO VERDE ECologista DE MÉXICO JUAN
PARTIDO DEL TRABAJO JUAN	MOVIMIENTO CIUDADANO PEDRO
MORENA JUAN	VIDAL MARIA
ESPERANZA SOCIAL M. ELENA	PARTIDO LIBERAL ALAN
PARTIDO ENCUENTRO SOLIDARIO MEXICANO KARLA	 PARTIDO JUSTICALISTA CÉSAR

SI DESEA VOTAR POR ALGUNA CANDIDATURA NO REGISTRADA, ESCRIBA EN ESTE RECIBADO EL NOMBRE COMPLETO.

Votos para coalición: Cuando la o el elector marcó en la boleta dos o más recuadros, siempre y cuando exista coalición entre los partidos, es decir, cuando aparezca el mismo nombre de la o el candidato en dos o más recuadros.



Votos para candidatura independiente:* Cuando la o el elector marcó en la boleta solo un recuadro con el nombre de la o el candidato independiente. En la boleta aparecerá el nombre completo de la o el candidato.



* En Nuevo León, la elección de Diputaciones Locales no tendrá candidaturas independientes, por lo que se ejemplifica este tipo de voto con la boleta de Ayuntamientos

Votos para candidaturas no registradas: Cuando en el recuadro correspondiente a candidaturas no registradas, la o el elector escribió algún nombre con al menos un apellido.



Votos nulos: Cuando la o el elector marcó en la boleta dos o más recuadros de partidos que no forman una coalición, marcó toda la boleta o depositó la boleta en blanco, es decir, cuando no se puede determinar a favor de quién emitió su voto.



RECUERDA QUE

Durante la clasificación de los votos se pueden encontrar boletas de un color diferente depositados en la urna, es decir, de otra elección. Sepáralas. La o el Presidente las debe guardar en el sobre de votos encontrados en otras urnas.

4.2. CONTEO DE LOS VOTOS Y LLENADO DE LAS HOJAS PARA HACER LAS OPERACIONES DE ESCRUTINIO Y CÓMPUTO

Para llevar a cabo la clasificación y el conteo de los votos, la o el **2do. Secretario** lee las instrucciones de la Hoja para hacer las operaciones de escrutinio y cómputo de las elecciones locales y conforme se realizan las actividades registra la información que le proporcionan las y los escrutadores.

La Hoja para hacer las operaciones de escrutinio y cómputo de casilla por tipo de elección, indica el orden en que se debe realizar el escrutinio y cómputo que para Nuevo León es:

- 1.**
Diputaciones Locales (mayoría relativa y representación proporcional)
- 2.**
Ayuntamientos

El conteo de votos de las elecciones locales y federales se realiza de manera simultánea, es decir, al mismo tiempo:

LOCAL	FEDERAL
<p>2do. Secretario/a y 3er. Escrutador/a</p>	<p>1er. Secretario/a y 1er. Escrutador/a y 2do. Escrutador/a</p>
<p>Realizan la clasificación y el conteo de los votos de las elecciones locales:</p> <ul style="list-style-type: none"> • Diputaciones Locales • Ayuntamientos 	<p>Realizan la clasificación y el conteo de los votos de las elecciones federales:</p> <ul style="list-style-type: none"> • Presidencia • Senadurías • Diputaciones Federales 

Al vaciar la urna de Diputaciones Locales (color rosa) se separan los votos de representación proporcional (que tienen el sello) para que se clasifiquen y cuenten una vez que se vaciaron y contaron los votos de todas las urnas.

Los votos con el sello “Representación Proporcional” que tengan más de un recuadro marcado se clasifican como nulos, ya que para este principio no existen coaliciones, candidaturas comunes, ni candidaturas independientes.

Al terminar de llenar la columna 1 de la hoja de operaciones de todas las elecciones locales, se clasifican y cuentan los votos de la elección de Diputaciones Locales de Mayoría Relativa sacados de las otras urnas y que la o el Presidente guardó en el sobre correspondiente. Después se cuentan los votos encontrados en las urnas de Ayuntamientos y Diputaciones Locales de representación proporcional.



PROCESO ELECTORAL LOCAL 2023 - 2024

HOJA PARA HACER LAS OPERACIONES DE ESCRUTINIO Y CÓMPUTO DE CASILLA ESPECIAL

ELECCIÓN DE DIPUTACIONES LOCALES DE MAYORÍA RELATIVA

Esta hoja debe ser llenada con lápiz por la o el segundo secretario de Mesa Directiva de Casilla.

1 / DATOS DE IDENTIFICACIÓN DE CASILLA

Si no está la etiqueta, **copie** los datos de su nombramiento.

ENTIDAD: NUEVO LEÓN
DISTRITO LOCAL: 09
MUNICIPIO: SAN NICOLÁS
SECCIÓN: 1907
CASILLA: ESPECIAL 07

2 / BOLETAS SOBANTES

a. Con un bolígrafo **cancelé** las boletas sobrantes con dos rayas diagonales.

b. **Cuente** las boletas que canceló y **escriba** la cantidad en este recuadro:

• Llene los 4 espacios con número sin dejar lugares en blanco, por ejemplo: 0000, 0001, 0123, 1234.

DIPUTACIONES LOCALES DE MAYORÍA RELATIVA

Copie los datos de esta columna en el Acta de escrutinio y cómputo de casilla especial de la elección de Diputaciones Locales de mayoría relativa.

0 2 6 2

Copie en el apartado 2 del Acta.

3 / PERSONAS QUE VOTARON POR LA ELECCIÓN DE DIPUTACIONES LOCALES DE MAYORÍA RELATIVA

Anote del Sistema de Consulta de Casillas Especiales (SICCE) el total de personas que votaron por **Diputaciones Locales** de mayoría relativa en el recuadro **A**:

• Solo en caso de no estar disponible el SICCE, **cuente** dos veces el total de personas que votaron por **DIPUTACIONES LOCALES** de mayoría relativa de las hojas del acta de las y los electores en tránsito y **anote** el resultado en el recuadro **A**. En caso de que no sean iguales las cantidades, vuelva a contar hasta que tenga la cantidad correcta.

0 6 5 0

A

Copie en el apartado 3 del Acta.

4 RESULTADOS DE LA VOTACIÓN

Anote las cantidades de la **Guía de apoyo para la clasificación de los votos** y de los **Clasificadores de los votos** en la **COLUMNA 1**. Espere a que se extraigan los votos de las urnas de las demás elecciones y en caso de encontrar de **DIPUTACIONES LOCALES DE MAYORÍA RELATIVA**, **anótelos** en la **COLUMNA 2** y **sume** el total de votos en la **COLUMNA 3**. Si **NO** encuentra votos de **DIPUTACIONES LOCALES DE MAYORÍA RELATIVA** en otras urnas, **cancelé** con dos líneas diagonales las **COLUMNAS 2 y 3**.

	COLUMNA 1	COLUMNA 2	COLUMNA 3
	Votos sacados de la urna de Diputaciones Locales MR	Votos encontrados en otras urnas	Total de votos
PARTIDO	Escriba con número	Escriba con número	Escriba con número
	0 4 9	/ /	/ /
	0 4 9		
	0 4 9		
	0 4 9		
	0 4 9		
	0 5 4		
morena	0 4 9		
	0 5 4		
	0 5 4		
	0 5 4		
	0 5 4		
	0 5 4		
	0 0 9		
	0 0 2		
	0 0 2		
	0 0 2		
	0 0 9		
	0 0 2		
	0 0 2		
	0 0 2		
CANDIDATOS/AS NO REGISTRADOS/AS	0 0 1		
VOTOS NULOS	0 0 1		
TOTAL	0 6 5 0	0 0 0	0 0 0 0

Votos para cada partido político:

Votos para los partidos políticos en coalición: En caso de que alguna de las combinaciones de la coalición no hubiera obtenido votos, anote "000".

Votos para candidaturas NO registradas:

Votos nulos:

Sume todos los votos encontrados y anote el resultado:

Copie las cantidades de la COLUMNA 3 en el apartado 4 del Acta. En caso de que se cancelen las COLUMNAS 2 y 3, anote las cantidades de la COLUMNA 1.

Firma del Presidente/a de mesa directiva de casilla



Firma del segundo Secretario/a de mesa directiva de casilla



5 TOTAL DE VOTOS SACADOS DE LAS URNAS

Cuente los votos de **DIPUTACIONES LOCALES DE MAYORÍA RELATIVA** sacados de todas las urnas y **escriba** el resultado en el recuadro **B** :

6 TOTAL DE PERSONAS QUE VOTARON Y TOTAL DE VOTOS DE DIPUTACIONES DE MAYORÍA RELATIVA SACADOS DE LAS URNAS

¿Son iguales las cantidades anotadas en los recuadros **A** de la primera página y **B** ?

7 TOTAL DE VOTOS DE DIPUTACIONES LOCALES DE MAYORÍA RELATIVA SACADOS DE LAS URNAS Y EL TOTAL DE RESULTADOS DE LA VOTACIÓN

¿Son iguales las cantidades anotadas en el recuadro **B** y el **TOTAL** de la votación del **apartado 4** ?

AL CONCLUIR EL LLENADO DE LA HOJA DE OPERACIONES, INICIE EL LLENADO DEL ACTA DE ESCRUTINIO Y CÓMPUTO SIGUIENDO LAS INDICACIONES DE ESTE DOCUMENTO. GUARDE ESTA HOJA EN EL EXPEDIENTE DE CASILLA ESPECIAL DE LA ELECCIÓN DE DIPUTACIONES LOCALES DE MAYORÍA RELATIVA.

DIPUTACIONES LOCALES DE MAYORÍA RELATIVA

Copie los datos de esta columna en el Acta de escrutinio y cómputo de casilla especial de la elección de Diputaciones Locales de mayoría relativa.

0 6 5 0
B Copie en el apartado 5 del Acta.

No Copie en el apartado 6 del Acta.
(Marque con una "X")

No Copie en el apartado 7 del Acta.
(Marque con una "X")

ELECCIÓN DE DIPUTACIONES LOCALES DE REPRESENTACIÓN PROPORCIONAL

Esta hoja debe ser llenada con lápiz por la o el segundo secretario de Mesa Directiva de Casilla.

2 BOLETAS SOBRAINTES

a. Copie el total de boletas sobrantes de Diputaciones Locales de mayoría relativa que escribió en la primera hoja.

b. Cuente las boletas que canceló y **escriba** la cantidad en este recuadro:
 Llène los 4 espacios con número sin dejar lugares en blanco, por ejemplo: 0000, 0001, 0123, 1234.

3 PERSONAS QUE VOTARON POR LA ELECCIÓN DE DIPUTACIONES LOCALES DE REPRESENTACIÓN PROPORCIONAL

Anote del Sistema de Consulta de Casillas Especiales (SICCE) el total de personas que votaron por **Diputaciones Locales** de representación proporcional en el recuadro **A** :

Solo en caso de no estar disponible el SICCE, **cuente** dos veces el total de personas que votaron por **DIPUTACIONES LOCALES** de representación proporcional de las hojas del acta de las y los electores en tránsito y **anote** el resultado en el recuadro **A**. En caso de que no sean iguales las cantidades vuelva a contar hasta que tenga la cantidad correcta.

DIPUTACIONES LOCALES DE REPRESENTACIÓN PROPORCIONAL

Copie los datos de esta columna en el Acta de escrutinio y cómputo de casilla especial de la elección de Diputaciones Locales de representación proporcional.

0 2 6 2 Copie en el apartado 2 del Acta.

0 1 3 0 Copie en el apartado 3 del Acta.
A

4 RESULTADOS DE LA VOTACIÓN

CUADRO DE RESULTADOS DE DIPUTACIONES LOCALES DE REPRESENTACIÓN PROPORCIONAL

	COLUMNA 1 Votos sacados de la suma de Diputaciones Locales RP <i>Escriba con número</i>	COLUMNA 2 Votos encontrados en otras urnas <i>Escriba con número</i>	COLUMNA 3 Total de votos <i>Escriba con número</i>
PARTIDO			
	0 1 0		
	0 1 0		
	0 1 0		
	0 1 0		
	0 1 0		
	0 1 0		
morena	0 1 0		
	0 1 0		
	0 1 0		
	0 1 0		
	0 1 0		
	0 1 0		
	0 1 0		
CANDIDATOS/AS NO REGISTRADOS/AS	0 0 6		
VOTOS NULOS	0 0 4		
TOTAL	0 1 3 0	0 0 0	0 0 0 0

Votos para cada partido político:

Votos para candidaturas NO registradas:

Votos nulos:

Sume todos los votos encontrados y anote el resultado:

Copie las cantidades de la COLUMNA 3 en el apartado 5 del Acta. En caso de que se cancelen las COLUMNAS 2 y 3, anote las cantidades de la COLUMNA 1.

5 TOTAL DE VOTOS SACADOS DE LAS URNAS

Cuente los votos de **DIPUTACIONES LOCALES DE REPRESENTACIÓN PROPORCIONAL** sacados de todas las urnas y **escriba** el resultado en el recuadro **B**:

DIPUTACIONES LOCALES DE REPRESENTACIÓN PROPORCIONAL

Copie los datos de esta columna en el Acta de escrutinio y cómputo de casilla especial de la elección de Diputaciones Locales de representación proporcional.

0 1 3 0

B

Copie en el apartado 5 del Acta.

6 TOTAL DE PERSONAS QUE VOTARON Y TOTAL DE VOTOS DE DIPUTACIONES LOCALES DE REPRESENTACIÓN PROPORCIONAL SACADOS DE LAS URNAS

¿Son iguales las cantidades anotadas en los recuadros **A** de la primera página y **B** ?

No

(Marque con una "X")

Copie en el apartado 6 del Acta.

7 TOTAL DE VOTOS DE DIPUTACIONES LOCALES DE REPRESENTACIÓN PROPORCIONAL SACADOS DE LAS URNAS Y EL TOTAL DE RESULTADOS DE LA VOTACIÓN

¿Son iguales las cantidades anotadas en el recuadro **B** y el **TOTAL** de la votación del **apartado 4**?

No

(Marque con una "X")

Copie en el apartado 7 del Acta.

AL CONCLUIR EL LLENADO DE LA HOJA DE OPERACIONES, INICIE EL LLENADO DEL ACTA DE ESCRUTINIO Y CÓMPUTO SIGUIENDO LAS INDICACIONES DE ESTE DOCUMENTO. GUARDE ESTA HOJA EN EL EXPEDIENTE DE CASILLA ESPECIAL DE LA ELECCIÓN DE DIPUTACIONES LOCALES DE REPRESENTACIÓN PROPORCIONAL.

4.3. LLENADO DE LAS ACTAS DE ESCRUTINIO Y CÓMPUTO



Una vez que la o el **2do. Secretario** termine de llenar por completo las Hojas para hacer las operaciones de escrutinio y cómputo de las elecciones locales, copia los resultados en las Actas de Escrutinio y Cómputo de Diputaciones Locales de Mayoría Relativa, Ayuntamientos y Diputaciones Locales de representación proporcional.

La o el **2do. Secretario** pide a las y los representantes presentes y a los funcionarios/as que firmen las Actas de Escrutinio y Cómputo. Después entrega una copia de la documentación a cada representante; el orden para entregar es conforme aparecen los partidos y candidaturas independientes en la Constancia de clausura local.

Recibe sin discutir los escritos de protesta que entreguen las personas representantes.

Las y los representantes presentes pueden tomar fotografía de los originales de las Actas de Escrutinio y Cómputo.

En los siguientes ejemplos se muestra el llenado de las Actas de Escrutinio y Cómputo de las elecciones locales, así como del apartado 2 de la Constancia de clausura de la casilla, en el cual se marca la documentación que se entrega a las y los representantes.

2E
MR



PROCESO ELECTORAL
LOCAL 2023 - 2024

ACTA DE ESCRUTINIO Y CÓMPUTO DE CASILLA
ESPECIAL DE LA ELECCIÓN DE
DIPUTACIONES LOCALES DE MAYORÍA RELATIVA

SE LEVANTA LA PRESENTE ACTA CON FUNDAMENTO EN LOS ARTÍCULOS 79 INCISO c); 82 NUMERAL 1 y 2; 256 INCISO d), 273, 279, 281, 287, 288, 289 NUMERAL 2 Y 293 DE LA LEY GENERAL DE INSTITUCIONES Y PROCEDIMIENTOS ELECTORALES; 150 NUMERAL 1 INCISO a), 163 NUMERAL 1 Y 2, 250, 255 Y ANEXO 4.1 APARTADO A NUMERAL 1 DEL REGLAMENTO DE ELECCIONES, Y EN LOS ARTÍCULOS 103, 104, 129, 130, 187, 217, 235 AL 238, 243 AL 249, 251 SEGUNDO PÁRRAFO, Y 292 DE LA LEY ELECTORAL PARA EL ESTADO DE NUEVO LEÓN.

Al concluir el llenado de la Hoja para hacer operaciones, inicie el llenado del acta de escrutinio y cómputo **utilizando un bolígrafo de tinta azul**. Asegúrese que todas las copias sean legibles y atienda las recomendaciones.

1 **DATOS DE IDENTIFICACIÓN DE CASILLA.**

Copie y anote la información de su nombramiento.

Entidad federativa: Nuevo León.

Distrito electoral local: 09

Municipio: SAN NICOLÁS DE LOS GARZA

Sección: 1 9 0 7

TIPO DE CASILLA	
ESPECIAL	0 7

La casilla se instaló en: ESCUELA PRIMARIA PROFR. ANASTACIO A. TREVIÑO,

CALLE ALFONSO MARTÍNEZ DOMÍNGUEZ S/N, CENTRO, CÓDIGO POSTAL 66400

2 **BOLETAS SOBRAINTES.**

Copie del apartado **2** de la Hoja para hacer operaciones, el total de boletas no usadas que se cancelaron con dos líneas diagonales.

Doscientas sesenta y dos
(Con letra)

0	2	6	2
---	---	---	---

(Con número)

3 **PERSONAS QUE VOTARON POR LA ELECCIÓN DE DIPUTACIONES LOCALES DE MAYORÍA RELATIVA.**

Copie del apartado **3** de la Hoja para hacer operaciones, el total de personas que votaron por la elección de Diputaciones Locales de mayoría relativa.

Seiscientos cincuenta
(Con letra)





















0	6	5	0
---	---	---	---

(Con número)

DESTINO: ORIGINAL

4 RESULTADOS DE LA VOTACIÓN.

Copie del apartado 4 de la Hoja para hacer operaciones, los votos para partidos políticos, coaliciones, candidatura no registrada, votos nulos y TOTAL. En caso de que no se haya recibido votación para alguno, escriba ceros.

PARTIDO, COALICIÓN O CANDIDATO/A	RESULTADOS DE LA VOTACIÓN DE CASILLA ESPECIAL DE LA ELECCIÓN PARA LAS DIPUTACIONES LOCALES DE MAYORÍA RELATIVA (Con letra)	(Con número)
 Cuarenta y nueve	Cuarenta y nueve	0 4 9
 Cuarenta y nueve	Cuarenta y nueve	0 4 9
 Cuarenta y nueve	Cuarenta y nueve	0 4 9
 Cuarenta y nueve	Cuarenta y nueve	0 4 9
 Cuarenta y nueve	Cuarenta y nueve	0 4 9
 Cincuenta y cuatro	Cincuenta y cuatro	0 5 4
 Cuarenta y nueve	Cuarenta y nueve	0 4 9
 Cincuenta y cuatro	Cincuenta y cuatro	0 5 4
 Cincuenta y cuatro	Cincuenta y cuatro	0 5 4
 Cincuenta y cuatro	Cincuenta y cuatro	0 5 4
 Cincuenta y cuatro	Cincuenta y cuatro	0 5 4
 Cincuenta y cuatro	Cincuenta y cuatro	0 5 4
COALICIÓN 1	 Nueve	0 0 9
	 Dos	0 0 2
	 Dos	0 0 2
	 Dos	0 0 2
COALICIÓN 2	 Nueve	0 0 9
	 Dos	0 0 2
	 Dos	0 0 2
	 Dos	0 0 2
CANDIDATOS/AS NO REGISTRADOS/AS	Uno	0 0 1
VOTOS NULOS	Uno	0 0 1
TOTAL	Seiscientos cincuenta	0 6 5 0

PARA LA BOLSA DE EXPEDIENTE DE CASILLA

5 **TOTAL DE VOTOS SACADOS DE LAS URNAS.**

Copie del apartado **5** de la Hoja para hacer operaciones, el total de votos de la elección de Diputaciones Locales de mayoría relativa que se sacaron de todas las urnas.

Seiscientos cincuenta 6 5 0

(Con letra) (Con número)

6 **TOTAL DE PERSONAS QUE VOTARON Y EL TOTAL DE VOTOS DE DIPUTACIONES LOCALES DE MAYORÍA RELATIVA SACADOS DE LAS URNAS.**

¿Son iguales las cantidades anotadas en los apartados **3** y **5**? **Copie** esta respuesta del apartado **6** de la Hoja de operaciones.

No
(Marque con una "X")

7 **TOTAL DE VOTOS DE DIPUTACIONES LOCALES DE MAYORÍA RELATIVA SACADOS DE LAS URNAS Y EL TOTAL DE RESULTADOS DE LA VOTACIÓN.**

¿Son iguales las cantidades anotadas en el apartado **5** con el **TOTAL** de la votación? **Copie** esta respuesta del apartado **7** de la Hoja de operaciones.

No
(Marque con una "X")

8 **INCIDENTES DURANTE EL ESCRUTINIO Y CÓMPUTO.**

¿Se presentaron incidentes?

Sí **No**
(Marque con una "X")

¿En cuántas Hojas se registraron?

(Con número)

Describalos en la Hoja de incidentes.

9 **FUNCIONARIOS/AS DE MESA DIRECTIVA DE CASILLA.**

























Escriba los nombres de las y los funcionarios de casilla presentes y asegúrese que firmen en su totalidad.

CARGO	NOMBRE COMPLETO	FIRMA
PRESIDENTE/A	Javier Elección	
1er. SECRETARIO/A	Estela Democracia	
2do. SECRETARIO/A	Esteban Escrutinio	
1er. ESCRUTADOR/A	Lesli Electoral	
2do. ESCRUTADOR/A	Aaron Conteo	
3er. ESCRUTADOR/A	Isabel Legalidad	

A ESPECIAL DE LA ELECCIÓN DE DIPUTACIONES

10 REPRESENTACIONES PARTIDISTAS.

Escriba los nombres de las representaciones partidistas presentes, marque con "X" si es la o el propietario (P) o suplente (S) y asegúrese que firmen en su totalidad.

PARTIDO	NOMBRE COMPLETO	Marque con "X"		FIRMA	MARQUE CON "X" SI FIRMO BAJO PROTESTA	MARQUE CON "X" SI NO FIRMO POR NEGATIVA O ABANDONO
		P	S			
	Franco Local	X				
	Ester Urnas	X				
	Marco Casillas	X				
	Priscila Sección	X				
	Darío Observadores	X				
	Laura Legal	X				
	Roberto Federal	X				
	Paulina Actas	X				
	César Distrito	X				
	Josefa Boleta	X				
	Mario Capacitación	X				
	Irasema Recibos	X				

11 ESCRITOS DE PROTESTA O INCIDENTES.

En su caso, escriba el número de escritos de protesta o incidentes en el recuadro del partido político que los presentó y méталos en la bolsa de expediente correspondiente.

 0
  0
  0
  0
  0
  0
  0
  0
  0
  0
  0
  0

12 INTEGRACIÓN DEL EXPEDIENTE.

Una vez llenada y firmada el acta:

1. Guarde el original en la Bolsa de expediente de casilla especial de la elección de Diputaciones Locales;
2. Guarde la primera copia en la Bolsa PREP;
3. Guarde la segunda copia en la Bolsa Cómputo que va por fuera del paquete electoral;
4. Entregue copia legible a las representaciones partidistas presentes, según el orden del apartado 10.

En caso de que alguna o algún representante de partido político, solicite tomar una fotografía del acta, Usted debe permitirselo.

ONES LOCALES



	PROCESO ELECTORAL LOCAL 2023 - 2024	ACTA DE ESCRUTINIO Y CÓMPUTO DE CASILLA ESPECIAL DE LA ELECCIÓN DE DIPUTACIONES LOCALES DE REPRESENTACIÓN PROPORCIONAL
--	-------------------------------------	-------------------------------------------------------------------------------------------------------------------------------

SE LEVANTA LA PRESENTE ACTA CON FUNDAMENTO EN LOS ARTÍCULOS 79 INCISO c); 82 NUMERAL 1 y 2; 256 INCISO d), 273, 279, 281, 287, 288, 289 NUMERAL 2 Y 293 DE LA LEY GENERAL DE INSTITUCIONES Y PROCEDIMIENTOS ELECTORALES, 150 NUMERAL 1 INCISO a), 163 NUMERAL 1 Y 2, 250, 255 Y ANEXO 4.1 APARTADO A NUMERAL 1 DEL REGLAMENTO DE ELECCIONES, Y EN LOS ARTÍCULOS 129, 130, 187, 235, 236, 237, 238, 243, 244, 245, 246, 247, 248, 249, 251 SEGUNDO PÁRRAFO, Y 292 DE LA LEY ELECTORAL PARA EL ESTADO DE NUEVO LEÓN.

Al concluir el llenado de la Hoja para hacer operaciones, inicie el llenado del acta de escrutinio y cómputo **utilizando un bolígrafo de tinta azul**. Asegúrese que todas las copias sean legibles y atienda las recomendaciones.

1 DATOS DE IDENTIFICACIÓN DE CASILLA

Copie y anote la información de su nombramiento.

Entidad federativa: Nuevo León. Distrito electoral local: 09

Municipio: SAN NICOLÁS DE LOS GARZA

TIPO DE CASILLA			
ESPECIAL	0	7	

Sección: 1 9 0 7

La casilla se instaló en: ESCUELA PRIMARIA PROF. ANASTACIO A. TREVIÑO,
(Escriba el lugar, calle, número, colonia o localidad)
CALLE ALFONSO MARTÍNEZ DOMÍNGUEZ S/N, CENTRO, CÓDIGO POSTAL 66400

2 BOLETAS SOBREVIVIENTES.

Copie del apartado 2 de la Hoja para hacer operaciones, el total de boletas no usadas que se cancelaron con dos líneas diagonales.

Doscientos sesenta y dos (Con letra) 0 2 6 2 (Con número)

3 PERSONAS QUE VOTARON POR LA ELECCIÓN DE DIPUTACIONES LOCALES DE REPRESENTACIÓN PROPORCIONAL.











Copie del apartado 3 de la Hoja para hacer operaciones, el total de personas que votaron por la elección de Diputaciones Locales de representación proporcional.

Ciento treinta (Con letra) 0 1 3 0 (Con número)

DESTINO: ORIGINAL PARA LA BOLSA

4 RESULTADOS DE LA VOTACIÓN.

Copie del apartado **4** de la Hoja para hacer operaciones, los votos para partidos políticos, candidatura no registrada, votos nulos y TOTAL. En caso de que no se haya recibido votación para alguno, **escriba ceros**.

PARTIDO O CANDIDATO/A	RESULTADOS DE LA VOTACIÓN DE CASILLA ESPECIAL DE LA ELECCIÓN DE DIPUTACIONES LOCALES DE REPRESENTACIÓN PROPORCIONAL <i>(Con letra)</i>	<i>(Con número)</i>
 PAN	Diez	0 1 0
 PRI	Diez	0 1 0
 PRD	Diez	0 1 0
 VERDE	Diez	0 1 0
 PT	Diez	0 1 0
 MOVIMIENTO CIUDADANO	Diez	0 1 0
morena	Diez	0 1 0
 VIDA	Diez	0 1 0
 BIBO	Diez	0 1 0
 Partido Acción Nacional	Diez	0 1 0
 PES	Diez	0 1 0
 MORENA	Diez	0 1 0
CANDIDATOS/AS NO REGISTRADOS/AS	Seis	0 0 6
VOTOS NULOS	Cuatro	0 0 4
TOTAL	Ciento treinta	0 1 3 0

5 TOTAL DE VOTOS SACADOS DE LAS URNAS.

Copie del apartado **5** de la Hoja para hacer operaciones, el total de votos de la elección de Diputaciones Locales de representación proporcional que se sacaron de todas las urnas.

(Con letra)

(Con número)

6 TOTAL DE PERSONAS QUE VOTARON Y EL TOTAL DE VOTOS DE DIPUTACIONES LOCALES DE REPRESENTACIÓN PROPORCIONAL SACADOS DE LAS URNAS.

¿Son iguales las cantidades anotadas en los apartados **3** y **5**? **Copie** esta respuesta del apartado **6** de la Hoja de operaciones.

No
(Marque con una "X")

7 TOTAL DE VOTOS DE DIPUTACIONES LOCALES DE REPRESENTACIÓN PROPORCIONAL SACADOS DE LAS URNAS Y EL TOTAL DE RESULTADOS DE LA VOTACIÓN.

¿Son iguales las cantidades anotadas en el apartado **5** con el **TOTAL** de la votación? **Copie** esta respuesta del apartado **7** de la Hoja de operaciones.

No
(Marque con una "X")

DE EXPEDIENTE DE CASILLA ESPECIAL DE LA

8 INCIDENTES DURANTE EL ESCRUTINIO Y CÓMPUTO.

¿Se presentaron incidentes?

Sí
(Marque con una "X")

¿En cuántas Hojas se registraron?

(Con número)

Describalos en la Hoja de incidentes.

9 FUNCIONARIOS/AS DE MESA DIRECTIVA DE CASILLA.

Escriba los nombres de las y los funcionarios de casilla presentes y asegúrese que firmen en su totalidad.

CARGO	NOMBRE COMPLETO	FIRMAS
PRESIDENTE/A	Javier Elección	
1er. SECRETARIO/A	Estela Democracia	
2do. SECRETARIO/A	Esteban Escrutinio	
1er. ESCRUTADOR/A	Lesli Electoral	
2do. ESCRUTADOR/A	Aaron Conteo	
3er. ESCRUTADOR/A	Isabel Legalidad	

10 REPRESENTACIONES PARTIDISTAS.

Escriba los nombres de las representaciones partidistas, marque con "X" si es la o el propietario (P) o suplente (S) y asegúrese que firmen en su totalidad.

PARTIDO	NOMBRE COMPLETO	Marque con "X"		FIRMA	MARQUE CON "X" SI FIRMÓ BAJO PROTESTA	MARQUE CON "X" SI NO FIRMÓ POR NEGATIVA O ABANDONO
		P	S			
	Franco Local	X				
	Ester Urnas	X				
	Marco Casillas	X				
	Priscila Sección	X				
	Dario Observadores	X				
	Laura Legal	X				
	Roberto Federal	X				
	Paulina Actas	X				
	César Distrito	X				
	Josefa Boleta	X				
	Mario Capacitación	X				
	Irasema Recibas	X				

11 ESCRITOS DE PROTESTA O INCIDENTES.

En su caso, escriba el número de escritos de protesta o incidentes en el recuadro del partido político y de candidatura independiente que los presentó y métalos en la bolsa de expediente correspondiente.

0
 0
 0
 0
 0
 0
 0
 0
 0
 0
 0
 0

12 INTEGRACIÓN DEL EXPEDIENTE.

Una vez llenada y firmada el acta:

1. Guarde el original en la Bolsa de expediente de casilla especial de la elección de Diputaciones Locales;
2. Guarde la primera copia en la Bolsa PREP;
3. Guarde la Segunda copia en la Bolsa Cómputo que va por fuera del paquete electoral;
4. Entregue copia legible a las representaciones partidistas, según el orden del apartado 10.













En caso de que alguna o algún representante de partido político, le solicite tomar una fotografía del acta, Usted debe permitírselo.

ELECCIÓN DE DIPUTACIONES LOCALES

Apartado 2 de la Constancia de clausura de la casilla de las elecciones locales

2 ENTREGA DE COPIAS LEGIBLES.

Marque con "X" en los cuadros de las actas y documentos cuyas copias fueron entregadas a las representaciones partidistas y de candidaturas independientes y en su caso, con "X" en el cuadro de acuse de la devolución de la Lista Nominal, entregado a las representaciones que devolvieron las Listas Nominales.

PARTIDO O CANDIDATURA	ACTA DE LA JORNADA ELECTORAL	ACTAS DE ESCRUTINIO Y COMPUTO DE LA ELECCIÓN DE DIPUTACIONES LOCALES:		ACTAS DE ESCRUTINIO Y COMPUTO DE LA ELECCIÓN DE AYUNTAMIENTO	EN SU CASO ACTA DE LAS Y LOS ELECTORES EN TRÁNSITO PARA CASILLAS ESPECIALES	HOJA DE INCIDENTES	CONSTANCIA DE CLAUSURA DE LA CASILLA	EN SU CASO, ACUSE DE LA DEVOLUCIÓN DE LA LISTA NOMINAL DE ELECTORES
		MAYORÍA RELATIVA	REPRESENTACIÓN PROPORCIONAL					
	X	X	X	X	X	X		
	X	X	X	X	X	X		
	X	X	X	X	X	X		
	X	X	X	X	X	X		
	X	X	X	X	X	X		
	X	X	X	X	X	X		
morena	X	X	X	X	X	X		
	X	X	X	X	X	X		
	X	X	X	X	X	X		
	X	X	X	X	X	X		
	X	X	X	X	X	X		
	X	X	X	X	X	X		
	X			X	X	X		
	X			X	X	X		

5. Integración de los expedientes de casilla y de los paquetes electorales

¿CÓMO SE INTEGRAN LAS BOLSAS/SOBRES Y LOS PAQUETES ELECTORALES?

Como se indica en el *Instructivo para la y el Funcionario de Casilla Especial*, una vez finalizado el escrutinio y cómputo se guardan de manera ordenada los votos, las boletas sobrantes y la documentación de cada elección en bolsas y sobres, para después guardarlos en los paquetes electorales.



En Nuevo León, además del paquete de la elección federal, se integrarán dos paquetes electorales locales.

Las bolsas y sobres tendrán un listado de la documentación que se guarda en cada una. Las bolsas de color rosa corresponden a Diputaciones Locales y las de color verde oliva a Ayuntamientos. Identifícalas.

Con la supervisión de la o el **Presidente**, el **2do. Secretario/a** y el **3er. Escrutador/a**, guardan la documentación de las elecciones locales de acuerdo con lo siguiente:

INTEGRACIÓN DEL EXPEDIENTE DE CASILLA Y DEL PAQUETE ELECTORAL DE DIPUTACIONES LOCALES

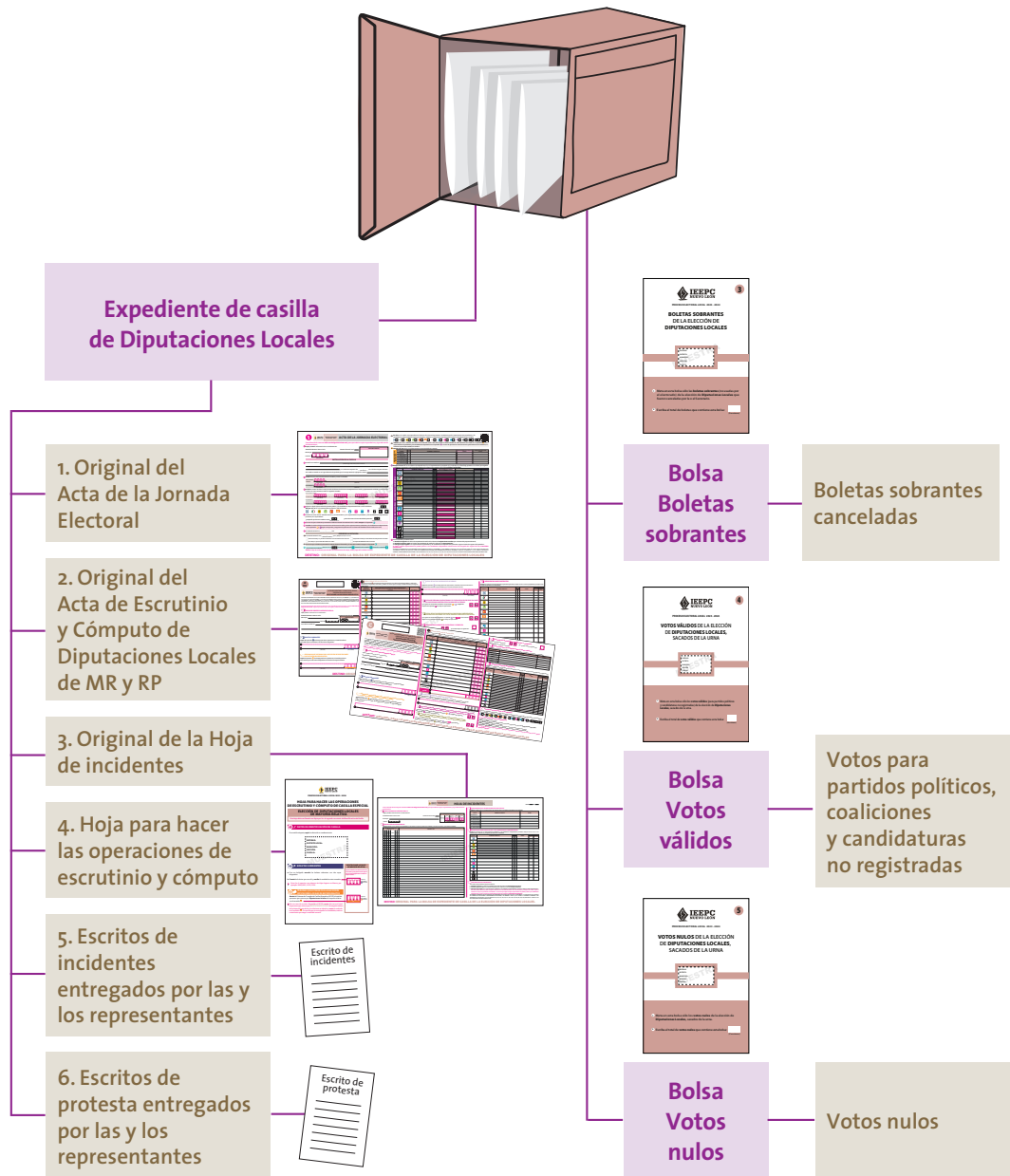

Por fuera del paquete:

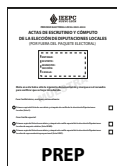
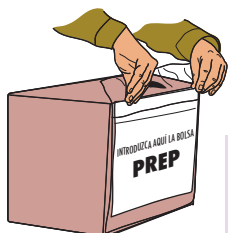

Bolsa PREP

Primera copia del Acta de Escrutinio y Cómputo de Diputaciones de MR

Primera copia del Acta de Escrutinio y Cómputo de Diputaciones de RP



Bolsa Actas de Escrutinio y Cómputo (por fuera del paquete electoral)

Segunda copia del Acta de Escrutinio y Cómputo de Diputaciones Locales de MR



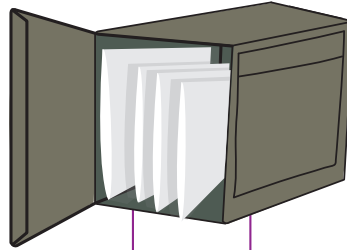

Segunda copia del Acta de Escrutinio y Cómputo de Diputaciones Locales de RP

Original de la Constancia de clausura de la casilla y Recibo de Copia Legible

INTEGRACIÓN DEL EXPEDIENTE DE CASILLA Y DEL PAQUETE ELECTORAL DE AYUNTAMIENTO

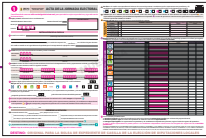

Expediente de casilla de Ayuntamiento

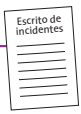
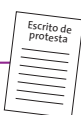
1. Primera copia del Acta de la Jornada Electoral 
2. Original del Acta de Escrutinio y Cómputo de Ayuntamientos 
3. Primera copia de la Hoja de incidentes 
4. Hoja para hacer las operaciones de escrutinio y cómputo 
5. Escritos de incidentes entregados por las y los representantes 
6. Escritos de protesta entregados por las y los representantes 



Bolsa Boletas sobrantes

Boletas sobrantes canceladas



Bolsa Votos válidos

Votos para partidos políticos, coaliciones, candidaturas independientes y no registradas



Bolsa Votos nulos

Votos nulos

Por fuera del paquete:

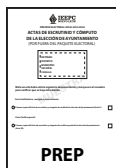
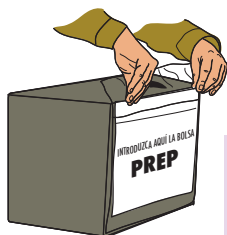

Bolsa PREP

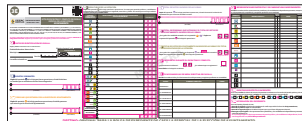

Primera copia del Acta de
Escrutinio y Cómputo de
Ayuntamiento

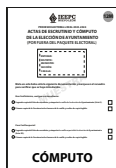

**Bolsa Actas
de Escrutinio
y Cómputo (por
fuera del paquete
electoral)**

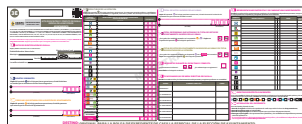

Segunda copia del Acta de
Escrutinio y Cómputo de
Ayuntamiento

6. Publicación de resultados y clausura de la casilla

6.1. ¿CÓMO SE REALIZA LA PUBLICACIÓN DE RESULTADOS?

Una vez integrados los paquetes, la o el **2do. Secretario** llena el cartel de resultados de la votación de las elecciones locales, el cual debe ser firmado por la o el **Presidente** y las y los representantes presentes.

Los **escrutadores/as** desarman el cancel, las urnas y los porta urnas.

La o el **Presidente** coloca fuera de la casilla, y en un lugar visible, el cartel de resultados.



La o el **2do. Secretario** llena la Constancia de clausura de la casilla de las elecciones locales. Anota la hora de clausura y solicita a las y los funcionarios y representantes que también firmen.

El **Presidente/a** entrega a las y los representantes copia de las constancias y conserva la primera copia de cada una.



El original de la constancia se guarda en la bolsa Actas de Escrutinio y Cómputo (por fuera del paquete electoral) de la elección de Diputaciones Locales.

En las fundas de plástico que están por fuera de los paquetes electorales de Diputaciones Locales y Ayuntamientos se colocan las bolsas que dicen Actas de Escrutinio y Cómputo (por fuera del paquete electoral) y las bolsas PREP, según corresponda.



6.2. ¿QUIÉN ENTREGA LOS PAQUETES ELECTORALES LOCALES?

Concluida la integración de los paquetes electorales locales, la o el **Presidente** designará a la o el **2do. Secretario** y, en su caso, a la o el **3er. Escrutador** para que lo más pronto posible entreguen los paquetes electorales locales en las Comisiones Municipales Electorales o en el lugar que le indique la o el CAE.

RECUERDA QUE

El paquete de Diputaciones Locales es de color rosa
y el de Ayuntamientos, color verde oliva.

Pueden acompañar a entregar los paquetes las y los representantes, así como los observadores y las observadoras electorales que deseen hacerlo.

En el lugar determinado para entregar los paquetes una persona debidamente identificada retirará la bolsa PREP de cada paquete y entregará el comprobante respectivo. Al entregar los paquetes les darán un “Recibo de entrega de los paquetes electorales”, el cual revisarán y conservarán.

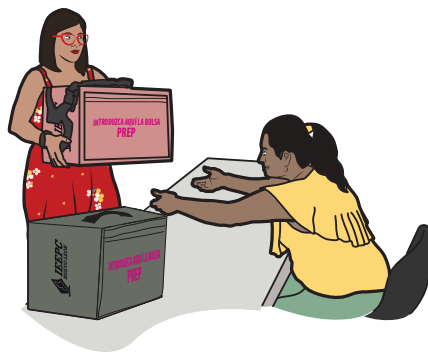



Para el llenado de esta constancia **utilice un bolígrafo de tinta azul**, para que todas las

1 DATOS DE IDENTIFICACIÓN DE CASILLA.

Copie y anote la información de su nombramiento.

Entidad federativa: Nuevo León.

Distrito electoral local: 09

Municipio: San Nicolás de los Garza

Sección: 1 | 9 | 0 | 7
(Con número)

La casilla se instaló en: Escuela primaria
(Escriba el lugar, calle, número, colonia o localidad)

Prof. Anastasio A. Treviño,

Calle Alfonso Martínez Domínguez S/N,

Centro, Código Postal 66400

MARQUE CON "X" EL TIPO DE CASILLA

BÁSICA	CONTIGUA	EXTRA ORDINARIA	EXTRA ORDINARIA CONTIGUA	ESPECIAL
<input type="checkbox"/>	<input type="checkbox"/>	<input type="checkbox"/>	<input type="checkbox"/>	<input checked="" type="checkbox"/>
				07

ESCRIBA EL NÚMERO DE CASILLA

2 ENTREGA DE COPIAS LEGIBLES.

Marque con "X" en los cuadros de las actas y documentos cuyas copias fueron entregadas a las representaciones partidistas y de candidaturas independientes y en su caso, con "X" en el cuadro de acuse de la devolución de la Lista Nominal, entregado a las representaciones que devolvieron las Listas Nominales.

PARTIDO O CANDIDATURA	ACTA DE LA JORNADA ELECTORAL	ACTAS DE ESCRUTINIO Y COMPUTO DE LA ELECCIÓN DE DIPUTACIONES LOCALES:		ACTAS DE ESCRUTINIO Y COMPUTO DE LA ELECCIÓN DE AYUNTAMIENTO	EN SU CASO ACTA DE LAS Y LOS ELECTORES EN TRANSITO PARA CASILLAS ESPECIALES	HOJA DE INCIDENTES	CONSTANCIA DE CLAUSURA DE LA CASILLA	EN SU CASO, ACUSE DE LA DEVOLUCIÓN DE LA LISTA NOMINAL DE ELECTORES
		MAYORÍA RELATIVA	REPRESENTACIÓN PROPORCIONAL					
	X	X	X	X	X	X	X	
	X	X	X	X	X	X	X	
	X	X	X	X	X	X	X	
	X	X	X	X	X	X	X	
	X	X	X	X	X	X	X	
	X	X	X	X	X	X	X	
	X	X	X	X	X	X	X	
morena	X	X	X	X	X	X	X	
	X	X	X	X	X	X	X	
	X	X	X	X	X	X	X	
	X	X	X	X	X	X	X	
	X	X	X	X	X	X	X	
	X	X	X	X	X	X	X	
	X			X	X	X	X	
	X			X	X	X	X	

DESTINO: ORIGINAL PARA L

PROCESO ELECTORAL
LOCAL 2023 - 2024

CONSTANCIA DE CLAUSURA DE LA CASILLA Y RECIBO DE COPIA LEGIBLE

copias se puedan leer y siga cada una de las instrucciones.

3 CLAUSURA DE LA CASILLA.

Habiéndose formado el paquete electoral con el expediente y bolsas correspondientes, así como en su caso, las listas nominales entregadas por las representaciones partidistas y de candidaturas independientes, la o el Secretario de la mesa directiva de casilla hace constar que, siendo las 22:45 horas del día 2 de junio de 2024, se clausuró la casilla y, bajo la responsabilidad de la o del Presidente de la mesa directiva de casilla, se hará entrega del paquete electoral a la Comisión Municipal Electoral o al Consejo Distrital que le corresponda por conducto de:

ELECCIÓN LOCAL. Marque con "M" a quien va a la Comisión Municipal Electoral y con "D" a quien va al Consejo Distrital.

Presidente/a	1er. Secretario/a
<input type="checkbox"/>	<input type="checkbox"/>
2do. Secretario/a	1er. Escrutador/a
<input checked="" type="checkbox"/>	<input type="checkbox"/>
2do. Escrutador/a	3er. Escrutador/a
<input type="checkbox"/>	<input type="checkbox"/>

En compañía de las representaciones partidistas y de candidaturas independientes que se indican. Marque con "X":



4 FUNCIONARIAS/OS DE MESA DIRECTIVA DE CASILLA.

Escriba los nombres de las y los funcionarios de casilla presentes y asegúrese que firmen en su totalidad.

CARGO	NOMBRE COMPLETO	FIRMA
PRESIDENTE/A	Javier Elección	
1er. SECRETARIO/A	Estela Democracia	
2do. SECRETARIO/A	Esteban Escrutinio	
1er. ESCRUTADOR/A	Lesli Electoral	
2do. ESCRUTADOR/A	Aaron Conteo	
3er. ESCRUTADOR/A	Isabel Legalidad	

A BOLSA QUE VA POR FUERA

CASILLA

5 REPRESENTACIONES PARTIDISTAS Y DE CANDIDATURAS INDEPENDIENTES.

Escriba los nombres de las representaciones partidistas y de candidaturas independientes presentes, marque con "X" si es representante ante la casilla o general y si es propietario/a (P) o suplente (S) y asegúrese de que firmen en su totalidad.

PARTIDO O CANDIDATURA	NOMBRE COMPLETO	Marque con "X"				FIRMA	Marque con "X"	
		ANTE CASILLA	GENERAL	P	S		FIRMA BAJO PROTESTA	NO FIRMO POR NEGATIVA O ABANDONO
	Franco Local	X		X				
	Ester Urnas	X		X				
	Marco Casillas	X		X				
	Priscila Sección	X		X				
	Darío Observadores	X		X				
	Laura Legal	X		X				
	Roberto Federal	X		X				
	Paulina Actas	X		X				
	César Distrito	X		X				
	Josefa Boleta	X		X				
	Mario Capacitación	X		X				
	Irasema Recibos	X		X				
	Víctor Jurídico	X		X				
	Álvaro Apartado	X		X				

6 INTEGRACIÓN DEL EXPEDIENTE.

Una vez llenada y firmada la constancia:

1. **Guarde el original** en la Bolsa que va por fuera del paquete electoral de Diputaciones Locales;
2. **Entregue la primera copia** a la o el presidente de mesa directiva de casilla;
3. **Entregue copia legible** a las representaciones partidistas y de candidaturas independientes presentes, según el orden del apartado 5.

En caso de que alguna o algún representante de partido político y de candidatura independiente, le solicite tomar una fotografía de la constancia, **Usted debe permitirlo.**

La negativa de las representaciones partidistas de devolver la Lista Nominal, no anula su derecho a recibir las copias legibles de las actas que correspondan.

SE EXTIENDE EL PRESENTE RECIBO CON FUNDAMENTO EN LOS ARTÍCULOS 259, PÁRRAFOS 4 Y 5; 261, PÁRRAFO 1, INCISO B); Y 296, PÁRRAFO 1 DE LA LEY GENERAL DE INSTITUCIONES Y PROCEDIMIENTOS ELECTORALES; EN LOS ARTÍCULOS 150, PÁRRAFO 1, INCISO A), 156, 158, 159, 160 Y ANEXO 4.1, APARTADO A, NUMERAL 1 DEL REGLAMENTO DE ELECCIONES, Y EN LOS ARTÍCULOS 103, 104, 129, FRACCIÓN I Y IV, 185, 217, 245 Y 249 DE LA LEY ELECTORAL PARA EL ESTADO DE NUEVO LEÓN.

DEL PAQUETE ELECTORAL

EJERCICIO DE LLENADO
de la documentación electoral
de la casilla especial

Para que realices con éxito todas tus actividades como funcionario o funcionaria de casilla especial, es muy importante que practiques el llenado de la documentación electoral; así, el día de la votación te será mucho más fácil concretar esta labor. Incluso si tu nombramiento no es de Secretario o Secretaria, debes conocer y dominar este tipo de actividades para que las y los integrantes de la casilla colaboren y puedan concluir con sus tareas lo más pronto posible y sin errores.

Para ello, a continuación, te presentamos la información necesaria para que practiques cómo llenar toda la documentación electoral que se utilizará en la casilla. Para que tu práctica sea integral, en este ejercicio se incluye tanto la documentación que corresponde a la elección federal como a las elecciones locales.

1. INFORMACIÓN PARA EL LLENADO DE LA DOCUMENTACIÓN ELECTORAL

Copia de tu nombramiento la información para llenar la documentación electoral de la elección de Presidencia, Senadurías, Diputaciones Federales y las elecciones locales de Diputaciones Locales y Ayuntamientos.

DATOS DE UBICACIÓN DE LA CASILLA*	
Entidad federativa	Copiar de tu nombramiento
Distrito Electoral Federal	Copiar de tu nombramiento
Distrito Electoral Local	Copiar de tu nombramiento
Municipio	Copiar de tu nombramiento
Sección	Copiar de tu nombramiento

Casilla	Copiar de tu nombramiento
Dirección	Copiar de tu nombramiento

*Para la realización de este ejercicio podrás llenar la información de las elecciones locales con base en tu nombramiento; sin embargo, dicha información estará prellenada en la documentación local que utilices el día de la Jornada Electoral, por lo que en esa ocasión solo deberás cotejarla con tu nombramiento.

Las y los funcionarios de casilla son:

Cargo en la MDC	Nombre
Presidenta	Lorena Urnas
1era. Secretario	Emilio Canceles
2o. Secretaria	Teresa Actas
1er. Escrutador	Mario Votos
2a. Escrutadora	Diana Paquetes
3er. Escrutador	Esteban Secciones

Las y los representantes de partido político y de candidatura independiente todos propietarios son:

Partido político o candidatura independiente	Nombre	Propietario/a o suplente
	Franco Distritos	Propietario
	Karla Documentos	Propietaria
	Esteban Secciones	Propietario
	Roberto Cortinas	Suplente
	Isabel Legal	Suplente
	Mercedes Formatos	Propietaria
	Omar Local	Propietario
	Marco Consejo	Propietario
	Daniela Urnas	Propietaria
	Roberto Votos	Propietario
	Luisa Elecciones	Propietaria
	Ramiro Política	Propietario
Cl1 (para ejercicio federal)	Estela Emblemas	Propietaria
Cl2 (para ejercicio federal)	Vanessa Diseños	Propietaria
Cl3 (para ejercicio federal)	Melina Promoción	Propietaria
Cl4 (para ejercicio local)	César Boletas	Propietario
Cl5 (para ejercicio local)	Alán Selladora	Propietario

INFORMACIÓN PARA EL LLENADO DE LAS ACTAS DE LA JORNADA ELECTORAL
APARTADO “INSTALACIÓN DE LA CASILLA”

Hora de inicio de la instalación de la casilla	7:30 a. m.	
Boletas recibidas para la elección de Presidencia	1042	Folios 121,938 al 122,979
Boletas recibidas para la elección de Senaduría	1042	Folios 121,938 al 122,979
Boletas recibidas para la elección de Diputaciones Federales	1042	Folios 121,938 al 122,979
Boletas recibidas para la elección de Diputaciones Locales	1042	Folios 121,938 al 122,979
Boletas recibidas para la elección de Ayuntamientos	1042	Folios 121,938 al 122,979
Por sorteo se designa para que firme la boletas, en la parte de atrás, a quien representa a:	Cl 1	
Durante la instalación se arman las cinco urnas, se muestra que están vacías y se colocan a la vista de todas las personas.		
Hora de inicio de la votación	8:00 a. m.	
Incidentes durante la instalación	No hubo incidentes.	

INFORMACIÓN PARA EL LLENADO DEL FORMATO “REGISTRO DE PERSONAS CON DISCAPACIDAD QUE ACUDEN A VOTAR”

Al inicio de la votación se presentó una mujer con discapacidad visual. Le solicitó a la **Presidenta** la plantilla braille, con ayuda de una persona de su confianza se dirigió al cancel para emitir su voto.

Durante la Jornada Electoral se presentó en la casilla una persona en silla de ruedas; el **Escrutador** que organizaba la fila le permitió el acceso de manera inmediata, se le entregaron las boletas y votó usando la mampara especial.

Antes del cierre de la votación se presentó una mujer y le comentó al **3er. Es-
crutador** que su papá no puede caminar, por lo que no le era posible ingresar a votar a la casilla. La Presidenta organizó el comité de apoyo para personas con discapacidad.

INFORMACIÓN PARA EL LLENADO DE LAS ACTAS DE LA JORNADA ELECTORAL, APARTADO “CIERRE DE LA VOTACIÓN”

Incidentes durante
la votación y el cierre
de la votación

A las 2:00 p. m., algunos/as representantes le reclamaron a la Presidenta por dejar votar a una mujer embarazada sin formarse en la fila; amenazaron a las y los funcionarios con suspender la votación; la **Presidenta** les explicó por qué la ciudadana no se formó, y después las actividades continuaron en la casilla.
El **1er. Secretario** y **2da. Secretaria** registraron lo sucedido en la Hoja de incidentes de cada elección.

Durante la votación
entrega un escrito
de incidentes quien
representa a:



Hora de cierre de la
votación

6:45 p. m., ya que a las 6:00 p. m. aún había personas formadas para votar.

Conteo de los votos y llenado de las actas

INFORMACIÓN PARA EL LLENADO DE LAS HOJAS PARA HACER LAS OPERACIONES DE ESCRUTINIO Y CÓMPUTO					
Elecciones Federales	Presidencia	Senadurías MR*	Senadurías RP**	Diputaciones Federales MR	Diputaciones Federales RP
Conteo de boletas sobrantes	342	342	342	354	354
Primer conteo de personas que votaron	700	534	166	540	148
Segundo conteo de personas que votaron	700	534	166	540	148

* Mayoría relativa. ** Representación proporcional.



RESULTADOS DE LA VOTACIÓN DE PRESIDENCIA			
Partidos políticos / candidaturas independientes / coaliciones	Votos sacados de la urna de Presidencia	Votos encontrados en otras urnas	Total de votos
	79	0	79
	79	0	79
	79	0	79
	77	2	79
	79	0	79
	80	3	83

	Votos sacados de la urna de Presidencia	Votos encontrados en otras urnas	Total de votos
morena	76	3	79
Cl1	83	0	83
	4	2	6
	1	1	2
	2	0	2
	2	0	2
	3	3	6
	2	0	2
	2	0	2
	2	0	2
Votos para candidaturas no registradas	21	0	21
Votos nulos	15	0	15

Total de votos para Presidencia sacados de todas las urnas	700
Escritos de protesta	Ninguno





RESULTADOS DE LA VOTACIÓN DE DE SENADURÍAS
DE MAYORÍA RELATIVA

Partidos políticos / candidaturas independientes / coaliciones	Votos sacados de la urna de Senadurías MR	Votos encontrados en otras urnas	Total de votos
	59	1	60
	59	1	60
	60	0	60
	60	3	63
	63	0	63
	66	0	66
morena	63	0	63
Cl1	60	6	66
	6	0	6
	4	0	4
	4	0	4
	4	0	4
	3	0	3
	1	1	2

Partidos políticos / candidaturas independientes / coaliciones	Votos sacados de la urna de Senadurías MR	Votos encontrados en otras urnas	Total de votos
 VERDE morena	1	1	2
 PT morena	1	1	2
Votos para candidaturas no registradas	4	0	4
Votos nulos	2	0	2

Total de votos para Senadurías de mayoría relativa sacados de todas las urnas	534
Escritos de protesta	Ninguno

RESULTADOS DE LA VOTACIÓN DE SENADURÍAS DE REPRESENTACIÓN PROPORCIONAL

Partidos políticos / candidaturas independientes / coaliciones	Votos sacados de la urna de Senadurías RP	Votos encontrados en otras urnas	Total de votos
 PAN	20	3	23
 PRD	22	1	23
 PRD	23	0	23
 VERDE	23	0	23
 PT	20	3	23

Partidos políticos / candidaturas independientes / coaliciones	Votos sacados de la urna de Senadurías RP	Votos encontrados en otras urnas	Total de votos
	23	0	23
morena	19	4	23
Votos para candidaturas no registradas	3	0	3
Votos nulos	2	0	2

Total de votos para Senadurías de representación proporcional sacados de todas las urnas	166
Escritos de protesta	Ninguno

RESULTADOS DE LA VOTACIÓN DE DIPUTACIONES FEDERALES DE MAYORÍA RELATIVA

Partidos políticos / candidaturas independientes / coaliciones	Votos sacados de la urna de Diputaciones Federales MR	Votos encontrados en otras urnas	Total de votos
	60	1	61
	60	1	61
	61	0	61
	60	2	62
	62	0	62

Partidos políticos / candidaturas independientes / coaliciones	Votos sacados de la urna de Diputaciones Federales MR	Votos encontrados en otras urnas	Total de votos
	67	0	67
morena	62	0	62
Cl1	60	7	67
	12	0	12
	2	0	2
	2	0	2
	2	0	2
 morena	6	3	9
	2	0	2
 morena	1	1	2
 morena	1	1	2
Votos para candidaturas no registradas	1	0	1
Votos nulos	3	0	3
Total de votos para Diputaciones Federales de mayoría relativa sacados de todas las urnas			540
Escritos de protesta			Ninguno



RESULTADOS DE LA VOTACIÓN DE DIPUTACIONES FEDERALES DE REPRESENTACIÓN PROPORCIONAL

Partidos políticos / candidaturas independientes / coaliciones	Votos sacados de la urna de Diputaciones Federales RP	Votos encontrados en otras urnas	Total de votos
	15	2	17
	17	0	17
	17	0	17
	14	3	17
	15	2	17
	17	0	17
morena	17	0	17
Votos para candidaturas no registradas	14	1	15
Votos nulos	10	4	14

Total de votos para Diputaciones Federales de representación proporcional sacados de todas las urnas	148
Escritos de protesta	Ninguno

Elecciones Locales	Diputaciones Locales MR	Diputaciones Locales RP	Ayuntamientos
Primer conteo de boletas sobrantes	395	395	692
Primer conteo de personas que votaron	540	107	350
Segundo conteo de personas que votaron	540	107	350

RESULTADOS DE LA VOTACIÓN DE DIPUTACIONES LOCALES DE MAYORÍA RELATIVA

Partidos políticos / coaliciones	Votos sacados de la urna de Diputaciones Locales MR	Votos encontrados en otras urnas	Total de votos
	41	0	41
	41	0	41
	41	0	41
	41	0	41
	41	0	41
	44	0	44
morena	41	0	41
	44	0	44

Partidos políticos / coaliciones	Votos sacados de la urna de Diputaciones Locales MR	Votos encontrados en otras urnas	Total de votos
	44	0	44
	44	0	44
	44	0	44
	44	0	44
	2	1	3
	1	1	2
	1	1	2
	1	1	2
	2	1	3
	1	1	2
	1	1	2
	1	1	2
Votos para candidaturas no registradas	6	0	6
Votos nulos	6	0	6

Total de votos para Diputaciones Locales de mayoría relativa sacados de todas las urnas	54°
Escritos de protesta	Ninguno

RESULTADOS DE LA VOTACIÓN DE DIPUTACIONES LOCALES DE REPRESENTACIÓN PROPORCIONAL

Partidos políticos / coaliciones	Votos sacados de la urna de Diputaciones Locales RP	Votos encontrados en otras urnas	Total de votos
	7	0	7
	7	0	7
	7	0	7
	7	0	7
	7	0	7
	7	0	7
morena	7	0	7
	7	0	7
	5	2	7

Partidos políticos / coaliciones	Votos sacados de la urna de Diputaciones Locales RP	Votos encontrados en otras urnas	Total de votos
	7	0	7
 Nuevo León	7	0	7
	7	0	7
Votos para candidaturas no registradas	14	0	14
Votos nulos	9	0	9
Total de votos para Diputaciones Locales de representación proporcional sacados de todas las urnas			107
Escritos de protesta			Ninguno

RESULTADOS DE LA VOTACIÓN DE AYUNTAMIENTOS

Partidos políticos / candidaturas independientes / coaliciones	Votos sacados de la urna de Ayuntamientos	Votos encontrados en otras urnas	Total de votos
	20	0	20
	20	0	20
	20	0	20
	18	2	20
	20	0	20
	24	0	24
morena	20	0	20
	24	0	24
	24	0	24
	24	0	24
	24	0	24
	24	0	24
Ch1	24	0	24
Cl2	24	0	24

Partidos políticos / candidaturas independientes / coaliciones	Votos sacados de la urna de Ayuntamientos	Votos encontrados en otras urnas	Total de votos
	3	3	6
	1	1	2
	2	0	2
	2	0	2
	3	3	6
	2	0	2
	1	1	2
	1	1	2
Votos para candidaturas no registradas	4	0	4
Votos nulos	10	0	10
Total de votos para Ayuntamientos sacados de todas las urnas			350
Escritos de protesta			Ninguno

INFORMACIÓN PARA EL LLENADO DE LAS CONSTANCIAS DE CLAUSURA Y LOS CARTELES DE RESULTADOS

Se entregó copia de las actas a las y los representantes presentes.

Se llenan los carteles con los resultados obtenidos de las elecciones.

Clausura de la casilla

9:05 p. m.
del 2 de junio

Entrega el paquete electoral federal

Presidenta

Entrega los dos paquetes electorales locales

3er. Escrutador

Ningún representante u observador electoral acompaña a la entrega de los paquetes electorales.

PRÁCTICA DEL LLENADO DE LA DOCUMENTACIÓN

A continuación, encontrarás ejemplos de la documentación de las casillas, que deberás llenar con los datos antes mencionados. Es muy importante que comentes con tu CAE cualquier duda que te surja al realizar este ejercicio, para que el día de la Jornada Electoral sientas seguridad para realizar las tareas a tu cargo.

La documentación electoral que debes utilizar es la siguiente:

A ¿Se presentaron incidentes? (Marque con "X") SÍ NO Instalación de la casilla Desarrollo de la votación Cierre de la votación

Utilice la Hoja de incidentes para describir las características de tiempo, modo y lugar del incidente ocurrido.

12 Escriba en el cuadro correspondiente el número de escritos de protesta o incidentes que las representaciones partidistas y de candidatura independiente hayan presentado y méталos en el sobre de expediente de la elección de Diputaciones Federales.

PAN PRI PRD PNB UNIDAD PT MOVIMIENTO CIUDADANO morena CI CI CI

13 Solicite que en la columna del cierre de la votación (color café claro) firmen: el funcionariado de mesa directiva de casilla en el apartado **B**; y las representaciones partidistas y de candidatura independiente en el apartado **C**; en caso de que éstos no sean los mismos que firmaron en la instalación, es necesario que anoten también su nombre.

B Marque con "X" si la o el funcionario se tomó de la fila de votantes.

MESA DIRECTIVA DE CASILLA	CARGO	DE LA FILA	NOMBRE COMPLETO	INSTALACIÓN DE LA CASILLA FIRMAS	CIERRE DE LA VOTACIÓN FIRMAS
	PRESIDENTE/A				
	1er. SECRETARIO/A				
	2do. SECRETARIO/A				
	1er. ESCRUTADOR/A				
	2do. ESCRUTADOR/A				
3er. ESCRUTADOR/A					

C Marque con "X" en la columna correspondiente si la o el representante es propietario (P) o suplente (S), si firmó bajo protesta o si no firmó por negativa o abandono. Los espacios con líneas diagonales en la columna de instalación de casilla **no deben ser llenados**.

PARTIDO O CANDIDATURA	NOMBRE COMPLETO	Marque con "X"		INSTALACIÓN DE LA CASILLA FIRMAS	CIERRE DE LA VOTACIÓN FIRMAS	Marque con "X"	
		P	S			SI FIRMO BAJA PROTESTA	NO FIRMO POR NEGATIVA O ABANDONO
PAN				/ / / / /			
				/ / / / /			
				/ / / / /			
PRD				/ / / / /			
				/ / / / /			
				/ / / / /			
PRD				/ / / / /			
				/ / / / /			
				/ / / / /			
VERDE				/ / / / /			
				/ / / / /			
				/ / / / /			
PT				/ / / / /			
				/ / / / /			
				/ / / / /			
MOVIMIENTO CIUDADANO				/ / / / /			
				/ / / / /			
				/ / / / /			
morena				/ / / / /			
				/ / / / /			
				/ / / / /			
CI				/ / / / /			
				/ / / / /			
				/ / / / /			

- 14** Una vez llenada y firmada esta acta:
1. Guarde el original en el sobre de expediente de la elección de **Diputaciones Federales** que va dentro del paquete electoral;
 2. Guarde la primera copia en el sobre de expediente de la elección de **Presidencia**;
 3. Guarde la segunda copia en el sobre de expediente de la elección de **Senadurías**;
 4. Entregue copia legible a las representaciones partidistas y de candidatura independiente presentes, según el orden del apartado **C**.

Si algún o alguna representante de partido político o de candidatura independiente solicita tomar una fotografía del original del acta, **Usted debe permitirsele**.

SE LEVANTA LA PRESENTE ACTA CON FUNDAMENTO EN LOS ARTÍCULOS 82, PÁRRAFOS 1 Y 2; 86, PÁRRAFO 1, INCISOS A), B) Y D); 258 AL 261; 273 AL 278; 281; 282; 285 AL 287; 295, PÁRRAFO 1, INCISO A); 296; 362, PÁRRAFO 1, INCISO B); Y 435 DE LA LEY GENERAL DE INSTITUCIONES Y PROCEDIMIENTOS ELECTORALES; Y EN LOS ARTÍCULOS 150, PÁRRAFO 1, INCISO A); 163, PÁRRAFOS 1 Y 2; Y ANEXO 4.1, APARTADO A, NUMERAL 1 DEL REGLAMENTO DE ELECCIONES.

E CASILLA DE LA ELECCIÓN DE DIPUTACIONES FEDERALES

INCIDENTES

HOJA ____ DE ____







3 FUNCIONARIOS/AS DE MESA DIRECTIVA DE CASILLA

Escriba los nombres de las y los funcionarios de casilla presentes y asegúrese que firmen en su totalidad.

CARGO	NOMBRE COMPLETO	FIRMA
PRESIDENTE/A		
1er. SECRETARIO/A		
2do. SECRETARIO/A		
1er. ESCRUTADOR/A		
2do. ESCRUTADOR/A		
3er. ESCRUTADOR/A		

4 REPRESENTACIONES PARTIDISTAS Y DE CANDIDATURA INDEPENDIENTE

Escriba los nombres de las representaciones partidistas y de candidatura independiente presentes, marque con "X" si es la o el propietario (P) o suplente (S) y asegúrese que firmen en su totalidad.

PARTIDO O CANDIDATURA	NOMBRE COMPLETO	Marque con "X"		FIRMA	Marque con "X"	
		P	S		SI FIRMO BAJO PROTESTA	NO FIRMO POR NEGATIVA O ABANDONO
						
						
						
						
						
						
morena						
						
						
						

* (P) Propietario/a (S) Suplente

5 INTEGRACIÓN DEL EXPEDIENTE

Una vez llenada y firmada esta hoja:

1. **Guarde el original** en el Sobre de expediente de casilla de la elección de **Diputaciones**;
2. **Guarde la primera copia** en el Sobre de expediente de casilla de la elección de **Presidencia**;
3. **Guarde la segunda copia** en el Sobre de expediente de casilla de la elección de **Senadurías**;
4. **Entregue copia legible** a las representaciones partidistas y de candidatura independiente presentes, según el orden del apartado 4.

Este documento constituye parte integrante del Acta de la Jornada Electoral o de la de Escrutinio y Cómputo de casilla, según el momento en el que se presenten los incidentes. En caso de que alguna o algún representante de partido político y de candidatura independiente, le solicite tomar una fotografía del acta, **Usted debe permitirlo**.

SE EXTIENDE LA PRESENTE HOJA DE INCIDENTES CON FUNDAMENTO EN LOS ARTÍCULOS 82, PÁRRAFOS 1 Y 2; 259, PÁRRAFOS 4 Y 5; 260, PÁRRAFO 1, INCISO G); 261; 273, PÁRRAFO 5, INCISO E); 281, PÁRRAFO 2; Y 293, PÁRRAFO 1, INCISO E); Y 435 DE LA LEY GENERAL DE INSTITUCIONES Y PROCEDIMIENTOS ELECTORALES; Y EN LOS ARTÍCULOS 150, PÁRRAFO 1, INCISO A); 156; 158; 159 Y ANEXO 4.1, APARTADO A, NUMERAL 1 DEL REGLAMENTO DE ELECCIONES.

INCIDENTES DE LA ELECCIÓN DE DIPUTACIONES



PROCESO ELECTORAL FEDERAL 2023-2024

HOJA PARA HACER LAS OPERACIONES DE ESCRUTINIO Y CÓMPUTO DE CASILLA ESPECIAL

ELECCIÓN DE PRESIDENCIA

Esta hoja debe ser llenada con lápiz por la o el primer secretario de Mesa Directiva de Casilla.

1 DATOS DE IDENTIFICACIÓN DE CASILLA

Si no está la etiqueta **copie** los datos de su nombramiento.

ENTIDAD:
 DISTRITO:
 MUNICIPIO O ALCALDÍA:
 SECCIÓN:
 CASILLA:

2 BOLETAS SOBREVANTES

- a. Con un bolígrafo **cancelé** las boletas sobrantes con dos líneas diagonales.
- b. **Cuente** las boletas que canceló y **escriba** la cantidad en este recuadro:
- Llene los 3 espacios con número sin dejar lugares en blanco, por ejemplo: 000, 001, 012, 123.

3 PERSONAS QUE VOTARON POR LA ELECCIÓN DE PRESIDENCIA

Note del sistema de Consulta de Casillas Especiales (SICCE) el total de personas que votaron por **PRESIDENCIA** en el recuadro **A**:

- Sólo en caso de no estar disponible el SICCE, **cuente** dos veces el total de personas que votaron por Presidencia de las hojas del acta de las y los electores en tránsito y **note** el resultado en el recuadro **A**. En caso de que no sean iguales las cantidades vuelva a contar hasta que tenga la cantidad correcta.

PRESIDENCIA

Copie los datos de esta columna en el Acta de escrutinio y cómputo de casilla especial de la elección de Presidencia.

000

Copie en el apartado 2 del Acta.

000
A

Copie en el apartado 3 del Acta.

4 RESULTADOS DE LA VOTACIÓN

Anote las cantidades de la **Guía de apoyo para la clasificación de los votos** y de los **Clasificadores de los votos** en la **COLUMNA 1**. Espere a que se extraigan los votos de las urnas de las demás elecciones y, en caso de encontrar de **PRESIDENCIA**, **anótelos** en la **COLUMNA 2** y **sume** el total de votos en la **COLUMNA 3**. Si **NO** encuentra votos de **PRESIDENCIA** en otras urnas, **cancelé** con dos líneas diagonales las **COLUMNAS 2 y 3**.

CUADRO DE RESULTADOS DE PRESIDENCIA			
	COLUMNA 1 Votos sacados de la urna de Presidencia <i>Escriba con número</i>	COLUMNA 2 Votos encontrados en otras urnas <i>Escriba con número</i>	COLUMNA 3 Total de votos <i>Escriba con número</i>
Partido			
Votos para candidatura independiente:			
Votos para los partidos políticos en coalición: <i>En caso de que alguna de las combinaciones de la coalición no hubiera obtenido votos, anote '000'.</i>			
Votos para candidaturas NO registradas:			
CANDIDATOS/AS NO REGISTRADOS/AS			
Votos nulos:			
VOTOS NULOS			
Sume todos los votos encontrados y anote el resultado:	TOTAL		

Votos de cada partido político: (Indicated by arrows pointing to the rows of the table)

Votos para candidatura independiente: (Indicated by an arrow pointing to the CI row)

Votos para los partidos políticos en coalición: (Indicated by an arrow pointing to the coalition rows)

Votos para candidaturas NO registradas: (Indicated by an arrow pointing to the NO REGISTRADOS/AS row)

Votos nulos: (Indicated by an arrow pointing to the VOTOS NULOS row)

Sume todos los votos encontrados y anote el resultado: (Indicated by an arrow pointing to the TOTAL row)

Copie las cantidades de la COLUMNA 3 en el apartado 4 del Acta. En caso de que se cancelen las COLUMNAS 2 y 3 anote las cantidades de la COLUMNA 1. (Indicated by a red dashed box around the table)

Firma del Presidente/a de mesa directiva de casilla

Firma del primer Secretario/a de mesa directiva de casilla

5 TOTAL DE VOTOS SACADOS DE LAS URNAS

Cuente los votos de **PRESIDENCIA** sacados de todas las urnas y el resultado en el recuadro **B**:

6 TOTAL DE PERSONAS QUE VOTARON Y TOTAL DE VOTOS DE PRESIDENCIA SACADOS DE LAS URNAS

¿Son iguales las cantidades anotadas en los recuadros **A** de la primera página y **B**?

7 TOTAL DE VOTOS DE PRESIDENCIA SACADOS DE LAS URNAS Y EL TOTAL DE RESULTADOS DE LA VOTACIÓN

¿Son iguales las cantidades anotadas en el recuadro **B** y el **TOTAL** de la votación del **apartado 4**?

AL CONCLUIR EL LLENADO DE LA HOJA DE OPERACIONES, INICIE EL LLENADO DEL ACTA DE ESCRUTINIO Y CÓMPUTO SIGUIENDO LAS INDICACIONES DE ESTE DOCUMENTO.

DESTINO: GUARDE ESTA HOJA EN EL SOBRE PARA EL EXPEDIENTE DE CASILLA ESPECIAL DE LA ELECCIÓN DE PRESIDENCIA.

PRESIDENCIA

Copie los datos de esta columna en el Acta de escrutinio y cómputo de casilla especial de la elección de Presidencia.

Copie en el apartado 5 del Acta.

B

Copie en el apartado 6 del Acta.

Sí **No**

(Marque con una "X")

Copie en el apartado 7 del Acta.

Sí **No**

(Marque con una "X")



PROCESO ELECTORAL FEDERAL 2023-2024

HOJA PARA HACER LAS OPERACIONES DE ESCRUTINIO Y CÓMPUTO DE CASILLA ESPECIAL

ELECCIÓN DE SENADURÍAS DE MAYORÍA RELATIVA

Esta hoja debe ser llenada con lápiz por la o el primer secretario de Mesa Directiva de Casilla.

1 DATOS DE IDENTIFICACIÓN DE CASILLA

Si no está la etiqueta **copie** los datos de su nombramiento.

ENTIDAD:
DISTRITO:
MUNICIPIO O ALCALDÍA:
SECCIÓN:
CASILLA:

2 BOLETAS SOBANTES

a. Con un bolígrafo **cancelé** las boletas sobrantes con dos líneas diagonales.

b. **Cuente** las boletas que cancelé y **escriba** la cantidad en este recuadro:

• Llene los 3 espacios con número sin dejar lugares en blanco, por ejemplo: 000, 001, 012, 123.

3 PERSONAS QUE VOTARON POR LA ELECCIÓN DE SENADURÍAS DE MAYORÍA RELATIVA

Anote del Sistema de Consulta de Casillas Especiales (SICCE) el total de personas que votaron por Senadurías de mayoría relativa en el recuadro

A: _____

• Sólo en caso de no estar disponible el SICCE, **cuente** dos veces el total de personas que votaron por Senadurías de mayoría relativa de las hojas del acta de las y los electores en tránsito y **anote** el resultado en el recuadro **A**. En caso de que no sean iguales las cantidades vuelva a contar hasta que tenga la cantidad correcta.

SENADURÍAS DE MAYORÍA RELATIVA

Copie los datos de esta columna en el Acta de escrutinio y cómputo de casilla especial de la elección de Senadurías de mayoría relativa.

--	--	--

Copie en el apartado 2 del Acta.

A		

Copie en el apartado 3 del Acta.

4 RESULTADOS DE LA VOTACIÓN

Anote las cantidades de la **Guía de apoyo para la clasificación de los votos** y de los **Clasificadores de los votos** en la **COLUMNA 1**. Espere a que se extraigan los votos de las urnas de las demás elecciones y, en caso de encontrar de **SENADURÍAS DE MAYORÍA RELATIVA**, anótelos en la **COLUMNA 2** y sume el total de votos en la **COLUMNA 3**. Si **NO** encuentra votos de **SENADURÍAS DE MAYORÍA RELATIVA** en otras urnas, **cancel**e con dos líneas diagonales las **COLUMNAS 2 y 3**.

	COLUMNA 1 Votos sacados de la urna de Senadurías MR <i>Escriba con número</i>	COLUMNA 2 Votos encontrados en otras urnas <i>Escriba con número</i>	COLUMNA 3 Total de votos <i>Escriba con número</i>
Partido			
morena			
CI			
Votos para candidatura independiente:			
Votos para los partidos políticos en coalición: En caso de que alguna de las combinaciones de la coalición no hubiera obtenido votos, anote "000".			
morena			
morena			
morena			
CANDIDATOS/AS NO REGISTRADOS/AS			
VOTOS NULOS			
TOTAL			

Votos de cada partido político:

Votos para candidatura independiente:

Votos para los partidos políticos en coalición:
En caso de que alguna de las combinaciones de la coalición no hubiera obtenido votos, anote "000".

Votos para candidaturas NO registradas:

Votos nulos:

Sume todos los votos encontrados y anote el resultado:

Copie las cantidades de la **COLUMNA 3** en el apartado 4 del Acta. En caso de que se cancelen las **COLUMNAS 2 y 3** anote las cantidades de la **COLUMNA 1**.

Firma del Presidente/a de mesa directiva de casilla

Firma del primer Secretario/a de mesa directiva de casilla

5 TOTAL DE VOTOS SACADOS DE LAS URNAS

Cuente los votos de **SENADURÍAS DE MAYORÍA RELATIVA** sacados de todas las urnas y **escriba** el resultado en el recuadro **B**:

6 TOTAL DE PERSONAS QUE VOTARON Y TOTAL DE VOTOS DE SENADURÍAS MAYORÍA RELATIVA SACADOS DE LAS URNAS

¿Son iguales las cantidades anotadas en los recuadros **A** de la primera página y **B**?

7 TOTAL DE VOTOS DE SENADURIAS DE MAYORIA RELATIVA SACADOS DE LAS URNAS Y EL TOTAL DE RESULTADOS DE LA VOTACIÓN

¿Son iguales las cantidades anotadas en el recuadro **B** y el **TOTAL** de la votación del **apartado 4**?

AL CONCLUIR EL LLENADO DE LA HOJA DE OPERACIONES, INICIE EL LLENADO DEL ACTA DE ESCRUTINIO Y CÓMPUTO SIGUIENDO LAS INDICACIONES DE ESTE DOCUMENTO.

DESTINO: GUARDE ESTA HOJA EN EL SOBRE PARA EL EXPEDIENTE DE CASILLA ESPECIAL DE LA ELECCIÓN DE SENADURÍAS DE MAYORÍA RELATIVA.

SENADURÍAS DE MAYORÍA RELATIVA

Copie los datos de esta columna en el Acta de escrutinio y cómputo de casilla especial de la elección de Senadurías de mayoría relativa.

Copie en el apartado 5 del Acta.

Sí

(Marque con una "X")

No

(Marque con una "X")

Copie en el apartado 6 del Acta.

Sí

(Marque con una "X")

No

(Marque con una "X")

Copie en el apartado 7 del Acta.

ELECCIÓN DE SENADURÍAS DE REPRESENTACIÓN PROPORCIONAL

Esta hoja debe ser llenada con lápiz por la o el primer secretario de Mesa Directiva de Casilla.

2 BOLETAS SOBREVANTES

Copie el total de boletas sobrantes de SENADURÍAS DE MAYORÍA RELATIVA que escribió en la primera hoja. _____

3 PERSONAS QUE VOTARON POR LA ELECCIÓN DE SENADURÍAS DE REPRESENTACIÓN PROPORCIONAL

Anote del Sistema de Consulta de Casillas Especiales (SICCE) el total de personas que votaron por Senadurías de representación proporcional en el recuadro A: _____

Solo en caso de no estar disponible el SICCE, cuente dos veces el total de personas que votaron por Senadurías de representación proporcional de las hojas del acta de las y los electores en tránsito y anote el resultado en el recuadro A. En caso de que no sean iguales las cantidades vuelva a contar hasta que tenga la cantidad correcta.

SENADURÍAS DE REPRESENTACIÓN PROPORCIONAL

Copie los datos de esta columna en el Acta de escrutinio y cómputo de casilla especial de la elección de Senadurías de representación proporcional.

Copie en el apartado 2 del Acta.

Copie en el apartado 3 del Acta.

4 RESULTADOS DE LA VOTACIÓN

Anote las cantidades de la Guía de apoyo para la clasificación de los votos y de los Clasificadores de los votos en la COLUMNA 1. Espere a que se extraigan los votos de las urnas de las demás elecciones y, en caso de encontrar de SENADURÍAS DE REPRESENTACIÓN PROPORCIONAL, anótelos en la COLUMNA 2 y sume el total de votos en la COLUMNA 3. Si NO encuentra votos de SENADURÍAS DE REPRESENTACIÓN PROPORCIONAL en otras urnas, cancele con dos líneas diagonales las COLUMNAS 2 y 3.

	COLUMNA 1 Votos sacados de la urna de Senadurías RP <i>Escriba con número</i>	COLUMNA 2 Votos encontrados en otras urnas <i>Escriba con número</i>	COLUMNA 3 Total de votos <i>Escriba con número</i>
Partido			
morena			
CANDIDATOS/AS NO REGISTRADOS/AS			
VOTOS NULOS			
TOTAL			

Votos para cada partido político:

Votos para candidaturas NO registradas:

Votos nulos:

Sume todos los votos encontrados y anote el resultado:

Copie las cantidades de la COLUMNA 3 en el apartado 4 del Acta. En caso de que se cancelen las COLUMNAS 2 y 3 anote las cantidades de la COLUMNA 1.

5 TOTAL DE VOTOS SACADOS DE LAS URNAS

Cuente los votos de **SENADURÍAS DE REPRESENTACIÓN PROPORCIONAL** sacados de todas las urnas y **escriba** el resultado en el recuadro **B** :

6 TOTAL DE PERSONAS QUE VOTARON Y TOTAL DE VOTOS DE SENADURÍAS DE REPRESENTACIÓN PROPORCIONAL SACADOS DE LAS URNAS

¿Son iguales las cantidades anotadas en el recuadro **A** de la página 3 y el recuadro **B** de la página 4?

7 TOTAL DE VOTOS DE SENADURÍAS DE REPRESENTACIÓN PROPORCIONAL SACADOS DE LAS URNAS Y EL TOTAL DE RESULTADOS DE LA VOTACIÓN

¿Son iguales las cantidades anotadas en el recuadro **B** y el **TOTAL** de la votación del **apartado 4**?

AL CONCLUIR EL LLENADO DE LA HOJA DE OPERACIONES, INICIE EL LLENADO DEL ACTA DE ESCRUTINIO Y CÓMPUTO SIGUIENDO LAS INDICACIONES DE ESTE DOCUMENTO.

DESTINO: GUARDE ESTA HOJA EN EL SOBRE PARA EL EXPEDIENTE DE CASILLA ESPECIAL DE LA ELECCIÓN DE SENADURÍAS DE REPRESENTACIÓN PROPORCIONAL.

SENADURÍAS DE REPRESENTACIÓN PROPORCIONAL

Copie los datos de esta columna en el Acta de escrutinio y cómputo de casilla especial de la elección de Senadurías de representación proporcional.

B

Copie en el apartado **5** del Acta.

Sí

No

(Marque con una "X")

Copie en el apartado **6** del Acta.

Sí

No

(Marque con una "X")

Copie en el apartado **7** del Acta.

MUESTRA



PROCESO ELECTORAL FEDERAL 2023-2024

HOJA PARA HACER LAS OPERACIONES DE ESCRUTINIO Y CÓMPUTO DE CASILLA ESPECIAL

ELECCIÓN DE DIPUTACIONES FEDERALES DE MAYORÍA RELATIVA

Esta hoja debe ser llenada con lápiz por la o el primer secretario de Mesa Directiva de Casilla.

1 DATOS DE IDENTIFICACIÓN DE CASILLA

Si no está la etiqueta **copie** los datos de su nombramiento.

ENTIDAD:
DISTRITO:
MUNICIPIO O ALCALDÍA:
SECCIÓN:
CASILLA:

2 BOLETAS SOBANTES

a. Con un bolígrafo **cancelé** las boletas sobrantes con dos líneas diagonales.

b. **Cuente** las boletas que canceló y **escriba** la cantidad en este recuadro:

● Llene los 3 espacios con número sin dejar lugares en blanco, por ejemplo: 000, 001, 012, 123.

3 PERSONAS QUE VOTARON POR LA ELECCIÓN DE DIPUTACIONES FEDERALES DE MAYORÍA RELATIVA

Anote del Sistema de Consulta de Casillas Especiales (SICCE) el total de personas que votaron por Diputaciones Federales de mayoría relativa, en el recuadro **A**:

● Solo en caso de no estar disponible el SICCE, **cuente** dos veces el total de personas que votaron por Diputaciones Federales de mayoría relativa de las hojas del acta de las y los electores en tránsito y **anote** el resultado en el recuadro **A**. En caso de que no sean iguales las cantidades vuelva a contar hasta que tenga la cantidad correcta.

DIPUTACIONES DE MAYORÍA RELATIVA

Copie los datos de esta columna en el Acta de escrutinio y cómputo de casilla especial de la elección de Diputaciones Federales de mayoría relativa.

000

Copie en el apartado 2 del Acta.

000
A

Copie en el apartado 3 del Acta.

4 RESULTADOS DE LA VOTACIÓN

Anote las cantidades de la **Guía de apoyo para la clasificación de los votos** y de los **Clasificadores de los votos** en la **COLUMNA 1**. **Espera** a que se extraigan los votos de las urnas de las demás elecciones y, en caso de encontrar de **DIPUTACIONES FEDERALES DE MAYORÍA RELATIVA**, **anótelos** en la **COLUMNA 2** y **sume** el total de votos en la **COLUMNA 3**. Si **NO** encuentra votos de **DIPUTACIONES FEDERALES DE MAYORÍA RELATIVA** en otras urnas, **cancela** con dos líneas diagonales las **COLUMNAS 2 y 3**.

CUADRO DE RESULTADOS DE DIPUTACIONES FEDERALES DE MAYORÍA RELATIVA

	COLUMNA 1 Votos sacados de la urna de Diputados Federales	COLUMNA 2 Votos encontrados en otras urnas	COLUMNA 3 Total de votos
	MR Escriba con número	Escriba con número	Escriba con número
Partido			
morena			
morena			
morena			
morena			
CANDIDATOS/AS NO REGISTRADOS/AS			
VOTOS NULOS			
TOTAL			

Votos de cada partido político: (Indicated by arrows pointing to the first column)

Votos para candidatura independiente: (Indicated by arrows pointing to the first column)

Votos para los partidos políticos en coalición: En caso de que alguna de las combinaciones de la coalición no hubiera obtenido votos, anote '000'. (Indicated by arrows pointing to the first column)

Votos para candidaturas NO registradas: (Indicated by arrows pointing to the first column)

Votos nulos: (Indicated by arrows pointing to the first column)

Sume todos los votos encontrados y anote el resultado: (Indicated by an arrow pointing to the bottom row of the table)

Copie las cantidades de la COLUMNA 3 en el apartado 4 del Acta. En caso de que se cancelen las COLUMNAS 2 y 3 anote las cantidades de la COLUMNA 1. (Indicated by an arrow pointing to the third column)

Firma del Presidente/a de mesa directiva de casilla

Firma del primer Secretario/a de mesa directiva de casilla

5 TOTAL DE VOTOS SACADOS DE LAS URNAS

Cuente los votos de **DIPUTACIONES FEDERALES DE MAYORÍA RELATIVA** sacados de todas las urnas y **escriba** el resultado en el recuadro **B**:

6 TOTAL DE PERSONAS QUE VOTARON Y TOTAL DE VOTOS DE DIPUTACIONES FEDERALES DE MAYORÍA RELATIVA SACADOS DE LAS URNAS

¿Son iguales las cantidades anotadas en los recuadros **A** de la primera página y **B** ?

7 TOTAL DE VOTOS DE DIPUTACIONES FEDERALES DE MAYORÍA RELATIVA SACADOS DE LAS URNAS Y EL TOTAL DE RESULTADOS DE LA VOTACIÓN

¿Son iguales las cantidades anotadas en el recuadro **B** y el **TOTAL** de la votación del **apartado 4**?

AL CONCLUIR EL LLENADO DE LA HOJA DE OPERACIONES, INICIE EL LLENADO DEL ACTA DE ESCRUTINIO Y CÓMPUTO SIGUIENDO LAS INDICACIONES DE ESTE DOCUMENTO.

DESTINO: GUARDE ESTA HOJA EN EL SOBRE PARA EL EXPEDIENTE DE CASILLA ESPECIAL DE LA ELECCIÓN DE DIPUTACIONES FEDERALES DE MAYORÍA RELATIVA.

DIPUTACIONES FEDERALES DE MAYORÍA RELATIVA

Copie los datos de esta columna en el Acta de escrutinio y cómputo de casilla especial de la elección de **Diputaciones Federales de mayoría relativa**.

Copie en el apartado **5** del Acta.

Sí
 No

Copie en el apartado **6** del Acta.

(Marque con una "X")

Sí
 No

Copie en el apartado **7** del Acta.

(Marque con una "X")

ELECCIÓN DE DIPUTACIONES FEDERALES DE REPRESENTACIÓN PROPORCIONAL

Esta hoja debe ser llenada con lápiz por la o el primer secretario de Mesa Directiva de Casilla.

2 BOLETAS SOBREVANTES

Copie el total de boletas sobrantes de **DIPUTACIONES FEDERALES DE MAYORÍA RELATIVA** que escribió en la primera hoja.

3 PERSONAS QUE VOTARON POR LA ELECCIÓN DE DIPUTACIONES DE REPRESENTACIÓN PROPORCIONAL

Añote del Sistema de Consulta de Casillas Especiales (SICCE) el total de personas que votaron por Diputaciones Federales de representación proporcional, en el recuadro **A**:

Sólo en caso de no estar disponible el SICCE, cuente dos veces el total de personas que votaron por Diputaciones Federales de representación proporcional de las hojas del acta de las y los electores en tránsito y añote el resultado en el recuadro **A**. En caso de que no sean iguales las cantidades vuelva a contar hasta que tenga la cantidad correcta.

DIPUTACIONES FEDERALES DE REPRESENTACIÓN PROPORCIONAL

Copie los datos de esta columna en el Acta de escrutinio y cómputo de casilla especial de la elección de Diputaciones Federales de representación proporcional.

Copie en el apartado 2 del Acta.

Copie en el apartado 3 del Acta.

4 RESULTADOS DE LA VOTACIÓN

Añote las cantidades de la **Guía de apoyo para la clasificación de los votos** y de los **Clasificadores de los votos** en la **COLUMNA 1**. Espere a que se extraigan los votos de las urnas de las demás elecciones y, en caso de encontrar de **DIPUTACIONES FEDERALES DE REPRESENTACIÓN PROPORCIONAL**, añótelos en la **COLUMNA 2** y **sume** el total de votos en la **COLUMNA 3**. Si **NO** encuentra votos de **DIPUTACIONES FEDERALES DE REPRESENTACIÓN PROPORCIONAL** en otras urnas, **cancela** con dos líneas diagonales las **COLUMNAS 2 y 3**.

CUADRO DE RESULTADOS DE DIPUTACIONES FEDERALES DE REPRESENTACIÓN PROPORCIONAL

	COLUMNA 1 Votos sacados de la urna de Diputaciones Federales RP	COLUMNA 2 Votos encontrados en otras urnas	COLUMNA 3 Total de votos
Partido	Escriba con número	Escriba con número	Escriba con número
morena			
CANDIDATOS/AS NO REGISTRADOS/AS			
VOTOS NULOS			
TOTAL			

Votos para cada partido político:

Votos para candidaturas NO registradas:

Votos nulos:

Sume todos los votos encontrados y añote el resultado:

Copie las cantidades de la **COLUMNA 3** en el apartado 4 del Acta. En caso de que se cancelen las **COLUMNAS 2 y 3** añote las cantidades de la **COLUMNA 1**.

5 TOTAL DE VOTOS SACADOS DE LAS URNAS

Cuente los votos de **DIPUTACIONES FEDERALES DE REPRESENTACIÓN PROPORCIONAL** sacados de todas las urnas y **escriba** el resultado en el recuadro **B** :

6 TOTAL DE PERSONAS QUE VOTARON Y TOTAL DE VOTOS DE DIPUTACIONES FEDERALES DE REPRESENTACIÓN PROPORCIONAL SACADOS DE LAS URNAS

¿Son iguales las cantidades anotadas en el recuadro **A** de la página 3 y el recuadro **B** de la página 4?

7 TOTAL DE VOTOS DE DIPUTACIONES FEDERALES DE REPRESENTACIÓN PROPORCIONAL SACADOS DE LAS URNAS Y EL TOTAL DE RESULTADOS DE LA VOTACIÓN

¿Son iguales las cantidades anotadas en el recuadro **B** y el **TOTAL** de la votación del **apartado 4**?

 **AL CONCLUIR EL LLENADO DE LA HOJA DE OPERACIONES, INICIE EL LLENADO DEL ACTA DE ESCRUTINIO Y CÓMPUTO SIGUIENDO LAS INDICACIONES DE ESTE DOCUMENTO.**

DESTINO: GUARDE ESTA HOJA EN EL SOBRE PARA EL EXPEDIENTE DE CASILLA ESPECIAL DE LA ELECCIÓN DE DIPUTACIONES FEDERALES DE REPRESENTACIÓN PROPORCIONAL.

DIPUTACIONES FEDERALES DE REPRESENTACIÓN PROPORCIONAL

Copie los datos de esta columna en el Acta de escrutinio y cómputo de casilla especial de la elección de Diputaciones Federales de representación proporcional.

B

Copie en el apartado **5** del Acta.

Sí

No

(Marque con una "X") **6** del Acta.

Sí

No

(Marque con una "X") **7** del Acta.

MUESTRA



Pegue aquí la etiqueta con el código QR

2E



PROCESO ELECTORAL FEDERAL 2023-2024

ACTA DE ESCRUTINIO Y CÓMPUTO DE CASILLA ESPECIAL DE LA ELECCIÓN DE PRESIDENCIA

SE LEVANTA LA PRESENTE ACTA CON FUNDAMENTO EN LOS ARTÍCULOS 82, PÁRRAFOS 1 Y 2; 84; 86, PÁRRAFO 1, INCISOS A), B), D) Y E); 87; 253, PÁRRAFO 6; 258 AL 261; 284; 287 AL 296; 357; 362, PÁRRAFO 1, INCISO A); 397; 435 Y 436 DE LA LEY GENERAL DE INSTITUCIONES Y PROCEDIMIENTOS ELECTORALES Y EN LOS ARTÍCULOS 150, PÁRRAFO 1, INCISO A); 156; 158; 159; 163, PÁRRAFOS 1 Y 2; Y ANEXO 4.1, APARTADO A, NUMERAL 1 DEL REGLAMENTO DE ELECCIONES.

Al concluir el llenado de la Hoja para hacer operaciones, inicie el llenado del acta de escrutinio y cómputo **utilizando un bolígrafo de tinta azul**. Asegúrese que todas las copias sean legibles y atienda las recomendaciones.

1 **DATOS DE IDENTIFICACIÓN DE CASILLA**

Copie y anote la información de su nombramiento.

Entidad: _____ Distrito electoral federal: _____

Municipio o Alcaldía: _____

Sección:
(Con número)



La casilla se instaló en: _____
(Escriba el lugar, calle, número, colonia o localidad)

2 **BOLETAS SOBRAINTES**

Copie del apartado **2** de la Hoja para hacer operaciones, el total de boletas sobrantes que se cancelaron con dos líneas diagonales.

●-----●
 (Con letra) (Con número)

3 **PERSONAS QUE VOTARON POR LA ELECCIÓN DE PRESIDENCIA**

Copie del apartado **3** de la Hoja para hacer operaciones, el total de personas que votaron por la elección de Presidencia

●-----●
 (Con letra) (Con número)

DESTINO: ORIGINAL PARA EL SOBRE

4 RESULTADOS DE LA VOTACIÓN

Copie del apartado **4** de la Hoja para hacer operaciones, los votos para partidos políticos, coaliciones, candidatura independiente, candidatura no registrada, votos nulos y TOTAL. En caso de que no se haya recibido votación para alguno, **escriba ceros**.

PARTIDO, COALICIÓN O CANDIDATO/A	RESULTADOS DE LA VOTACIÓN DE LA ELECCIÓN EN CASILLA ESPECIAL DE PRESIDENCIA <i>(Con letra)</i>	<i>(Con número)</i>
COALICIÓN 1		
COALICIÓN 2		
CANDIDATOS/AS NO REGISTRADOS/AS		
VOTOS NULOS		
TOTAL		

5 TOTAL DE VOTOS SACADOS DE LAS URNAS

Copie del apartado **5** de la Hoja para hacer operaciones, el total de votos de la elección de Presidencia que se sacaron de todas las urnas.

(Con letra) *(Con número)*

6 TOTAL DE PERSONAS QUE VOTARON Y EL TOTAL DE VOTOS DE PRESIDENCIA SACADOS DE LAS URNAS

¿Son iguales las cantidades anotadas en los apartados **3** y **5**? **Copie** esta respuesta del apartado **6** de la Hoja de operaciones.

Sí **No**
(Marque con una "X")

7 TOTAL DE VOTOS DE PRESIDENCIA SACADOS DE LAS URNAS Y EL TOTAL DE RESULTADOS DE LA VOTACIÓN

¿Son iguales las cantidades anotadas en el apartado **5** con el **TOTAL** de la votación? **Copie** esta respuesta del apartado **7** de la Hoja de operaciones.

Sí **No**
(Marque con una "X")

DE EXPEDIENTE DE CASILLA ESPECIAL

8 INCIDENTES DURANTE EL ESCRUTINIO Y CÓMPUTO

¿Se presentaron incidentes? **Sí** **No** ¿En cuántas Hojas se registraron? (Con número)

Describalos en la Hoja de incidentes.

9 FUNCIONARIOS/AS DE MESA DIRECTIVA DE CASILLA

Escriba los nombres de las y los funcionarios de casilla presentes y asegúrese que firmen en su totalidad.

CARGO	NOMBRES	FIRMAS
PRESIDENTE/A		
1er. SECRETARIO/A		
2do. SECRETARIO/A		
1er. ESCRUTADOR/A		
2do. ESCRUTADOR/A		
3er. ESCRUTADOR/A		

10 REPRESENTACIONES PARTIDISTAS Y DE CANDIDATURA INDEPENDIENTE

Escriba los nombres de las representaciones partidistas y de candidatura independiente presentes, marque con "X" si es la o el propietario (P) o suplente (S) y asegúrese que firmen en su totalidad.

PARTIDO	NOMBRE COMPLETO	Marque con "X"		FIRMA	MARQUE CON "X" SI FIRMO BAJO PROTESTA	MARQUE CON "X" SI NO FIRMO POR NEGATIVA O ABANDONO
		P	S			
morena						

11 ESCRITOS DE PROTESTA O INCIDENTES

En su caso, escriba el número de escritos de protesta o incidentes en el recuadro del partido político y de candidatura independiente que los presentó y **métalos** en el sobre de expediente de la elección de Presidencia

morena

12 INTEGRACIÓN DEL EXPEDIENTE

Una vez llenada y firmada el acta:

1. **Guarde el original** en el Sobre de expediente de casilla especial de la elección de Presidencia;
2. **Guarde la primera copia** en la Bolsa PREP;
3. **Guarde la segunda copia** en la Bolsa que va por fuera del paquete electoral;
4. **Entregue copia legible** a las representaciones partidistas y de candidatura independiente presentes, según el orden del apartado 10.

En caso de que alguna o algún representante de partido político y de candidatura independiente, le solicite tomar una fotografía del acta, **Usted debe permitirselo.**

L DE LA ELECCIÓN DE PRESIDENCIA



Pegue aquí la etiqueta con el código QR



PROCESO ELECTORAL FEDERAL 2023-2024

ACTA DE ESCRUTINIO Y CÓMPUTO DE CASILLA ESPECIAL DE LA ELECCIÓN DE SENADURÍAS DE MAYORÍA RELATIVA

SE LEVANTA LA PRESENTE ACTA CON FUNDAMENTO EN LOS ARTÍCULOS 82, PÁRRAFOS 1 Y 2; 84; 86, PÁRRAFO 1, INCISOS A), D) Y E); 87; 253, PÁRRAFO 6; 258 AL 261; 284; 287 AL 296; 357; 362, PÁRRAFO 1, INCISO B); 397; 435 Y 436 DE LA LEY GENERAL DE INSTITUCIONES Y PROCEDIMIENTOS ELECTORALES Y EN LOS ARTÍCULOS 150, PÁRRAFO 1, INCISO A); 156; 158; 159; 163, PÁRRAFOS 1 Y 2; Y ANEXO 4.1, APARTADO A, NUMERAL 1 DEL REGLAMENTO DE ELECCIONES.

Al concluir el llenado de la Hoja para hacer operaciones, inicie el llenado del acta de escrutinio y cómputo **utilizando un bolígrafo de tinta azul**. Asegúrese que todas las copias sean legibles y atienda las recomendaciones.

1 **DATOS DE IDENTIFICACIÓN DE CASILLA**

Copie y anote la información de su nombramiento.

Entidad: _____ Distrito electoral federal: _____

Municipio o Alcaldía: _____

Sección: _____
(Con número)



La casilla se instaló en: _____
(Escriba el lugar, calle, número, colonia o localidad)

2 **BOLETAS SOBREVANTES**

Copie del apartado **2** de la Hoja para hacer operaciones, el total de boletas sobrantes que se cancelaron con dos líneas diagonales.

_____ (Con letra) _____ (Con número)

3 **PERSONAS QUE VOTARON POR LA ELECCIÓN DE SENADURÍAS DE MAYORÍA RELATIVA**

Copie del apartado **3** de la Hoja para hacer operaciones, el total de personas que votaron por la elección de Senadurías de mayoría relativa.

_____ (Con letra) _____ (Con número)



DESTINO: ORIGINAL PARA EL SOBRE

4 RESULTADOS DE LA VOTACIÓN

Copie del apartado **4** de la Hoja para hacer operaciones, los votos para partidos políticos, coaliciones, candidatura independiente, candidatura no registrada, votos nulos y TOTAL. En caso de que no se haya recibido votación para alguno, **escriba ceros**.

PARTIDO, COALICIÓN O CANDIDATO/A	RESULTADOS DE LA VOTACIÓN DE LA ELECCIÓN EN CASILLA ESPECIAL DE SENADURÍAS DE MAYORÍA RELATIVA (Con letra)	(Con número)
morena		
COALICIÓN 1		
COALICIÓN 2		
CANDIDATOS/AS NO REGISTRADOS/AS		
VOTOS NULOS		
TOTAL		

5 TOTAL DE VOTOS SACADOS DE LAS URNAS

Copie del apartado **5** de la Hoja para hacer operaciones, el total de votos de la elección de Senadurías de mayoría relativa que se sacaron de todas las urnas.

.....

.....

(Con letra) (Con número)

6 TOTAL DE PERSONAS QUE VOTARON Y EL TOTAL DE VOTOS DE SENADURÍAS DE MAYORÍA RELATIVA SACADOS DE LAS URNAS

¿Son iguales las cantidades anotadas en los apartados **3** y **5**? **Copie** esta respuesta del apartado **6** de la Hoja de operaciones.

Sí No
(Marque con una "X")

7 TOTAL DE VOTOS DE SENADURÍAS DE MAYORÍA RELATIVA SACADOS DE LAS URNAS Y EL TOTAL DE RESULTADOS DE LA VOTACIÓN

¿Son iguales las cantidades anotadas en el apartado **5** con el **TOTAL** de la votación? **Copie** esta respuesta del apartado **7** de la Hoja de operaciones.

Sí No
(Marque con una "X")

DE EXPEDIENTE DE CASILLA ESPECIAL

8 INCIDENTES DURANTE EL ESCRUTINIO Y CÓMPUTO

¿Se presentaron incidentes?

Sí **No**
(Marque con una "X")

¿En cuántas Hojas se registraron?

(Con número)



Describalos en la Hoja de incidentes.

9 FUNCIONARIOS/AS DE MESA DIRECTIVA DE CASILLA

Escriba los nombres de las y los funcionarios de casilla presentes y asegúrese que firmen en su totalidad.

CARGO	NOMBRES	FIRMAS
PRESIDENTE/A		
1er. SECRETARIO/A		
2do. SECRETARIO/A		
1er. ESCRUTADOR/A		
2do. ESCRUTADOR/A		
3er. ESCRUTADOR/A		

10 REPRESENTACIONES PARTIDISTAS Y DE CANDIDATURA INDEPENDIENTE

Escriba los nombres de las representaciones partidistas y de candidatura independiente presentes, marque con "X" si es la o el propietario (P) o suplente (S) y asegúrese que firmen en su totalidad.

PARTIDO	NOMBRE COMPLETO	Marque con "X"		FIRMA	MARQUE CON "X" SI FIRMO BAJO PROTESTA	MARQUE CON "X" SI NO FIRMO POR NEGATIVA O ABANDONO
		P	S			
morena						

11 ESCRITOS DE PROTESTA O INCIDENTES

En su caso, escriba el número de escritos de protesta o incidentes en el recuadro del partido político y de candidatura independiente que los presentó y métalos en el sobre de expediente de la elección de Senadurías.

morena

12 INTEGRACIÓN DEL EXPEDIENTE

Una vez llenada y firmada el acta:

1. Guarde el original en el Sobre de expediente de casilla especial de la elección de Senadurías;
2. Guarde la primera copia en la Bolsa PREP;
3. Guarde la segunda copia en la Bolsa que va por fuera del paquete electoral;
4. Entregue copia legible a las representaciones partidistas y de candidatura independiente presentes, según el orden del apartado 10.

En caso de que alguna o algún representante de partido político y de candidatura independiente, le solicite tomar una fotografía del acta, Usted debe permitirselo.

L DE LA ELECCIÓN DE SENADURÍAS





Pegue aquí la etiqueta con el código QR



PROCESO ELECTORAL FEDERAL 2023-2024

ACTA DE ESCRUTINIO Y CÓMPUTO DE CASILLA ESPECIAL DE LA ELECCIÓN DE SENADURÍAS DE REPRESENTACIÓN PROPORCIONAL

SE LEVANTA LA PRESENTE ACTA CON FUNDAMENTO EN LOS ARTÍCULOS 82, PÁRRAFOS 1 Y 2; 84; 86, PÁRRAFO 1, INCISOS A), D) Y E); 87; 253, PÁRRAFO 6; 258 AL 261; 284; 287 AL 296; 397, 435 Y 436 DE LA LEY GENERAL DE INSTITUCIONES Y PROCEDIMIENTOS ELECTORALES Y EN LOS ARTÍCULOS 150, PÁRRAFO 1, INCISO A); 156; 158; 159; 163, PÁRRAFOS 1 Y 2; Y ANEXO 4.1, APARTADO A, NUMERAL 1 DEL REGLAMENTO DE ELECCIONES.

Al concluir el llenado de la Hoja para hacer operaciones, inicie el llenado del acta de escrutinio y cómputo utilizando un bolígrafo de tinta azul. Asegúrese que todas las copias sean legibles y atienda las recomendaciones.

1 DATOS DE IDENTIFICACIÓN DE CASILLA

Copie y anote la información de su nombramiento.

Entidad: _____ Distrito electoral federal: _____

Municipio o Alcaldía: _____

Sección:

--	--	--	--

(Con número)



La casilla se instaló en: _____
(Escriba el lugar, calle, número, colonia o localidad)

2 BOLETAS SOBREVANTES

Copie del apartado 2 de la Hoja para hacer operaciones, el total de boletas sobrantes que se cancelaron con dos líneas diagonales.

_____ (Con letra)

--	--	--	--

 (Con número)

3 PERSONAS QUE VOTARON POR LA ELECCIÓN DE SENADURÍAS DE REPRESENTACIÓN PROPORCIONAL

Copie del apartado 3 de la Hoja para hacer operaciones, el total de personas que votaron por la elección de Senadurías de representación proporcional.

_____ (Con letra)

--	--	--	--

 (Con número)

DESTINO: ORIGINAL PARA EL SOBRE I

4 RESULTADOS DE LA VOTACIÓN

Copie del apartado **4** de la Hoja para hacer operaciones, los votos para partidos políticos, candidatura no registrada, votos nulos y TOTAL. En caso de que no se haya recibido votación para alguno, **escriba ceros**.

PARTIDO	RESULTADOS DE LA VOTACIÓN DE CASILLA ESPECIAL DE LA ELECCIÓN DE SENADURÍAS DE REPRESENTACIÓN PROPORCIONAL <i>(Con letra)</i>	<i>(Con número)</i>
morena		
CANDIDATOS/AS NO REGISTRADOS/AS		
VOTOS NULOS		
TOTAL		

5 TOTAL DE VOTOS SACADOS DE LAS URNAS

Copie del apartado **5** de la Hoja para hacer operaciones, el total de votos de la elección de Senadurías de representación proporcional que se sacaron de todas las urnas.

.....

(Con letra) *(Con número)*

6 TOTAL DE PERSONAS QUE VOTARON Y EL TOTAL DE VOTOS DE SENADURÍAS DE REPRESENTACIÓN PROPORCIONAL SACADOS DE LAS URNAS

¿Son iguales las cantidades anotadas en los apartados **3** y **5**? **Copie** esta respuesta del apartado **6** de la Hoja de operaciones.

Sí **No**
(Marque con una "X")

7 TOTAL DE VOTOS DE SENADURÍAS DE REPRESENTACIÓN PROPORCIONAL SACADOS DE LAS URNAS Y EL TOTAL DE RESULTADOS DE LA VOTACIÓN

¿Son iguales las cantidades anotadas en el apartado **5** con el **TOTAL** de la votación? **Copie** esta respuesta del apartado **7** de la Hoja de operaciones.

Sí **No**
(Marque con una "X")

8 INCIDENTES DURANTE EL ESCRUTINIO Y CÓMPUTO

¿Se presentaron incidentes? **Sí** **No** ¿En cuántas Hojas se registraron?
(Marque con una "X") *(Con número)*

Describalos en la Hoja de incidentes.

DE EXPEDIENTE DE CASILLA ESPECIAL







9 / FUNCIONARIOS/AS DE MESA DIRECTIVA DE CASILLA

Escriba los nombres de las y los funcionarios de casilla presentes y asegúrese que firmen en su totalidad.

CARGO	NOMBRES	FIRMAS
PRESIDENTE/A		
1er. SECRETARIO/A		
2do. SECRETARIO/A		
1er. ESCRUTADOR/A		
2do. ESCRUTADOR/A		
3er. ESCRUTADOR/A		

10 / REPRESENTACIONES PARTIDISTAS

Escriba los nombres de las representaciones partidistas presentes, marque con "X" si es la o el propietario (P) o suplente (S) y asegúrese que firmen en su totalidad.

PARTIDO	NOMBRES	Marque con "X"		FIRMAS	Marque con "X" SI FIRMO BAJO PROTESTA		Marque con "X" SI NO FIRMO POR NEGATIVA O ABANDONO	
		P	S					
								
								
								
								
								
								
morena								

11 / ESCRITOS DE PROTESTA O INCIDENTES

En su caso, escriba el número de escritos de protesta o incidentes en el recuadro del partido político que los presentó y métalos en el sobre de expediente de la elección de Senadurías.









12 / INTEGRACIÓN DEL EXPEDIENTE

Una vez llenada y firmada el acta:

1. **Guarde el original** en el Sobre de expediente de casilla especial de la elección de Senadurías;
2. **Guarde la primera copia** en la Bolsa PREP;
3. **Guarde la segunda copia** en la Bolsa que va por fuera del paquete electoral;
4. **Entregue copia legible** a las representaciones partidistas presentes, según el orden del apartado 10 .

En caso de que alguna o algún representante de partido político le solicite tomar una fotografía del acta, **Usted debe permitirselo.**

DE LA ELECCIÓN DE SENADURÍAS



Pegue aquí la etiqueta con el código QR



PROCESO ELECTORAL FEDERAL 2023-2024

ACTA DE ESCRUTINIO Y CÓMPUTO DE CASILLA ESPECIAL DE LA ELECCIÓN DE DIPUTACIONES FEDERALES DE MAYORÍA RELATIVA

SE LEVANTA LA PRESENTE ACTA CON FUNDAMENTO EN LOS ARTÍCULOS 82, PÁRRAFOS 1 Y 2; 84; 86, PÁRRAFO 1, INCISOS A), D) Y E); 87; 253, PÁRRAFO 6; 258 AL 261; 284; 287 AL 296; 362, PÁRRAFO 1, INCISO B); 397; 435 Y 436 DE LA LEY GENERAL DE INSTITUCIONES Y PROCEDIMIENTOS ELECTORALES Y EN LOS ARTÍCULOS 150, PÁRRAFO 1, INCISO A); 156; 158; 159; 163, PÁRRAFOS 1 Y 2; Y ANEXO 4.1, APARTADO A, NUMERAL 1 DEL REGLAMENTO DE ELECCIONES.

Al concluir el llenado de la Hoja para hacer operaciones, inicie el llenado del acta de escrutinio y cómputo **utilizando un bolígrafo de tinta azul**. Asegúrese que todas las copias sean legibles y atienda las recomendaciones.

1 DATOS DE IDENTIFICACIÓN DE CASILLA

Copie y anote la información de su nombramiento.

Entidad: _____ Distrito electoral federal: _____

Municipio o Alcaldía: _____

Sección: _____
(Con número)

TIPO DE CASILLA	
ESPECIAL	[] []
ESCRIBA EL NÚMERO DE CASILLA	

La casilla se instaló en: _____
(Escriba el lugar, calle, número, colonia o localidad)

2 BOLETAS SOBANTES

Copie del apartado 2 de la Hoja para hacer operaciones, el total de boletas sobrantes que se cancelaron con dos líneas diagonales.

● _____ ●
(Con letra) [] [] [] [] (Con número)

3 PERSONAS QUE VOTARON POR LA ELECCIÓN DE DIPUTACIONES FEDERALES DE MAYORÍA RELATIVA

Copie del apartado 3 de la Hoja para hacer operaciones, el total de personas que votaron por la elección de Diputaciones Federales de mayoría relativa.

● _____ ●
(Con letra) [] [] [] [] (Con número)

DESTINO: ORIGINAL PARA EL SOBRE DE E)

4 RESULTADOS DE LA VOTACIÓN

Copie del apartado 4 de la Hoja para hacer operaciones, los votos para partidos políticos, coaliciones, candidatura independiente, candidatura no registrada, votos nulos y TOTAL. En caso de que no se haya recibido votación para alguno, escriba ceros.

PARTIDO, COALICIÓN O CANDIDATO/A	RESULTADOS DE LA VOTACIÓN DE LA ELECCIÓN EN CASILLA ESPECIAL DE DIPUTACIONES FEDERALES DE MAYORÍA RELATIVA (Con letra)	(Con número)
COALICIÓN 1		
COALICIÓN 2		
CANDIDATOS/AS NO REGISTRADOS/AS		
VOTOS NULOS		
TOTAL		

5 TOTAL DE VOTOS SACADOS DE LAS URNAS

Copie del apartado 5 de la Hoja para hacer operaciones, el total de votos de la elección de Diputaciones Federales de mayoría relativa que se sacaron de todas las urnas.

_____ (Con letra) _____ (Con número)

6 TOTAL DE PERSONAS QUE VOTARON Y EL TOTAL DE VOTOS DE DIPUTACIONES FEDERALES DE MAYORÍA RELATIVA SACADOS DE LAS URNAS

¿Son iguales las cantidades anotadas en los apartados 3 y 5? Copie esta respuesta del apartado 6 de la Hoja de operaciones.

Sí No
(Marque con una "X")

7 TOTAL DE VOTOS DE DIPUTACIONES FEDERALES DE MAYORÍA RELATIVA SACADOS DE LAS URNAS Y EL TOTAL DE RESULTADOS DE LA VOTACIÓN

¿Son iguales las cantidades anotadas en el apartado 5 con el TOTAL de la votación? Copie esta respuesta del apartado 7 de la Hoja de operaciones.

Sí No
(Marque con una "X")

(PEDIENTE DE CASILLA ESPECIAL DE LA EL

8 INCIDENTES DURANTE EL ESCRUTINIO Y CÓMPUTO

¿Se presentaron incidentes? **Sí** **No** ¿En cuántas Hojas se registraron? (Con número)

Describalos en la Hoja de incidentes.

9 FUNCIONARIOS/AS DE MESA DIRECTIVA DE CASILLA

Escriba los nombres de las y los funcionarios de casilla presentes y asegúrese que firmen en su totalidad.

CARGO	NOMBRES	FIRMAS
PRESIDENTE/A		
1er. SECRETARIO/A		
2do. SECRETARIO/A		
1er. ESCRUTADOR/A		
2do. ESCRUTADOR/A		
3er. ESCRUTADOR/A		

10 REPRESENTACIONES PARTIDISTAS Y DE CANDIDATURA INDEPENDIENTE

Escriba los nombres de las representaciones partidistas y de candidatura independiente presentes, marque con "X" si es la o el propietario (P) o suplente (S) y asegúrese que firmen en su totalidad.

PARTIDO	NOMBRE COMPLETO	Marque con "X"		FIRMA	MARQUE CON "X" SI FIRMO BAJO PROTESTA	MARQUE CON "X" SI NO FIRMO POR NEGATIVA O ABANDONO
		P	S			
morena						

11 ESCRITOS DE PROTESTA O INCIDENTES

En su caso, escriba el número de escritos de protesta o incidentes en el recuadro del partido político y de candidatura independiente que los presentó y **métalos** en el sobre de expediente de la elección de Diputaciones Federales.

morena

12 INTEGRACIÓN DEL EXPEDIENTE

Una vez llenada y firmada el acta:

1. **Guarde el original** en el Sobre de expediente de casilla especial de la elección de Diputaciones Federales;
2. **Guarde la primera copia** en la Bolsa PREP;
3. **Guarde la segunda copia** en la Bolsa que va por fuera del paquete electoral;
4. **Entregue copia legible** a las representaciones partidistas y de candidatura independiente presentes, según el orden del apartado 10.

En caso de que alguna o algún representante de partido político y de candidatura independiente, le solicite tomar una fotografía del acta, **Usted debe permitirselo.**

ECCIÓN DE DIPUTACIONES FEDERALES



Pegue aquí la etiqueta con el código QR



PROCESO ELECTORAL FEDERAL 2023-2024

ACTA DE ESCRUTINIO Y CÓMPUTO DE CASILLA ESPECIAL DE LA ELECCIÓN DE DIPUTACIONES FEDERALES DE REPRESENTACIÓN PROPORCIONAL

SE LEVANTA LA PRESENTE ACTA CON FUNDAMENTO EN LOS ARTÍCULOS 82, PÁRRAFOS 1 Y 2; 84; 86, PÁRRAFO 1, INCISOS A), D) Y E); 87; 253, PÁRRAFO 6; 258 AL 261; 284; 287 AL 296 DE LA LEY GENERAL DE INSTITUCIONES Y PROCEDIMIENTOS ELECTORALES Y EN LOS ARTÍCULOS 150, PÁRRAFO 1, INCISO A); 156; 158; 159; 163, PÁRRAFOS 1 Y 2; Y ANEXO 4.1, APARTADO A, NUMERAL 1 DEL REGLAMENTO DE ELECCIONES.

Al concluir el llenado de la Hoja para hacer operaciones, inicie el llenado del acta de escrutinio y cómputo **utilizando un bolígrafo de tinta azul**. Asegúrese que todas las copias sean legibles y atienda las recomendaciones.

1 DATOS DE IDENTIFICACIÓN DE CASILLA

Copie y anote la información de su nombramiento.

Entidad: _____ Distrito electoral federal: _____

Municipio o Alcaldía: _____

Sección: _____
(Con número)

TIPO DE CASILLA	
ESPECIAL	<div style="border: 1px dashed red; width: 20px; height: 20px; display: inline-block;"></div> <div style="border: 1px dashed red; width: 20px; height: 20px; display: inline-block; margin-left: 10px;"></div>
ESCRIBA EL NÚMERO DE CASILLA	

La casilla se instaló en: _____
(Escriba el lugar, calle, número, colonia o localidad)

2 BOLETAS SOBANTES

Copie del apartado 2 de la Hoja para hacer operaciones, el total de boletas sobrantes que se cancelaron con dos líneas diagonales.

_____ (Con letra) _____ (Con número)

3 PERSONAS QUE VOTARON POR LA ELECCIÓN DE DIPUTACIONES FEDERALES DE REPRESENTACIÓN PROPORCIONAL

Copie del apartado 3 de la Hoja para hacer operaciones, el total de personas que votaron por la elección de Diputaciones Federales de representación proporcional.

_____ (Con letra) _____ (Con número)



DESTINO: ORIGINAL PARA EL SOBRE DE E

4 RESULTADOS DE LA VOTACIÓN

Copie del apartado 4 de la Hoja para hacer operaciones, los votos para partidos políticos, candidatura no registrada, votos nulos y TOTAL. En caso de que no se haya recibido votación para alguno, escriba ceros.

PARTIDO	RESULTADOS DE LA VOTACIÓN DE CASILLA ESPECIAL DE LA ELECCIÓN DE DIPUTACIONES FEDERALES DE REPRESENTACIÓN PROPORCIONAL <i>(Con letra)</i>	<i>(Con número)</i>
morena		
CANDIDATOS/AS NO REGISTRADOS/AS		
VOTOS NULOS		
TOTAL		

5 TOTAL DE VOTOS SACADOS DE LAS URNAS

Copie del apartado 5 de la Hoja para hacer operaciones, el total de votos de la elección de Diputaciones Federales de representación proporcional que se sacaron de todas las urnas.

_____ _____

(Con letra) *(Con número)*

6 TOTAL DE PERSONAS QUE VOTARON Y EL TOTAL DE VOTOS DE DIPUTACIONES FEDERALES DE REPRESENTACIÓN PROPORCIONAL SACADOS DE LAS URNAS

¿Son iguales las cantidades anotadas en los apartados 3 y 5? Copie esta respuesta del apartado 6 de la Hoja de operaciones.

Sí No
(Marque con una "X")

7 TOTAL DE VOTOS DE DIPUTACIONES FEDERALES DE REPRESENTACIÓN PROPORCIONAL SACADOS DE LAS URNAS Y EL TOTAL DE RESULTADOS DE LA VOTACIÓN

¿Son iguales las cantidades anotadas en el apartado 5 con el TOTAL de la votación? Copie esta respuesta del apartado 7 de la Hoja de operaciones.

Sí No
(Marque con una "X")

8 INCIDENTES durante el escrutinio y cómputo

¿Se presentaron incidentes? Sí No ¿En cuántas Hojas se registraron?

Sí No
(Marque con una "X")

(Con número)

Describalos en la Hoja de incidentes.

XPEDIENTE DE CASILLA ESPECIAL DE LA ELE







9 **FUNCIONARIOS/AS DE MESA DIRECTIVA DE CASILLA**

Escriba los nombres de las y los funcionarios de casilla presentes y asegúrese que firmen en su totalidad.

CARGO	NOMBRES	FIRMAS
PRESIDENTE/A		
1er. SECRETARIO/A		
2do. SECRETARIO/A		
1er. ESCRUTADOR/A		
2do. ESCRUTADOR/A		
3er. ESCRUTADOR/A		

10 **REPRESENTACIONES PARTIDISTAS**

Escriba los nombres de las representaciones partidistas presentes, marque con "X" si es la o el propietario (P) o suplente (S) y asegúrese que firmen en su totalidad.

PARTIDO	NOMBRES	Marque con "X"		FIRMAS	Marque con "X" SI FIRMÓ BAJO PROTESTA	Marque con "X" SI NO FIRMÓ POR NEGATIVA O ABANDONO
		P	S			
						
						
						
						
						
						
morena						

11 **ESCRITOS DE PROTESTA O INCIDENTES**

En su caso, escriba el número de escritos de protesta o incidentes en el recuadro del partido político que los presentó y métalos en el sobre de expediente de la elección de Diputaciones Federales.









12 **INTEGRACIÓN DEL EXPEDIENTE**

Una vez llenada y firmada el acta:

1. **Guarde el original** en el Sobre de expediente de casilla especial de la elección de Diputaciones Federales;
2. **Guarde la primera copia** en la Bolsa PREP;
3. **Guarde la segunda copia** en la Bolsa que va por fuera del paquete electoral;
4. **Entregue copia legible** a las representaciones partidistas presentes, según el orden del apartado 10.

En caso de que alguna o algún representante de partido político, le solicite tomar una fotografía del acta, **Usted debe permitirselo.**

ELECCIÓN DE DIPUTACIONES FEDERALES

PROCESO ELECTORAL
FEDERAL 2023-2024

CONSTANCIA DE CLAUSURA DE LA CASILLA Y RECIBO DE COPIA LEGIBLE

se puedan leer y siga cada una de las instrucciones.

3 CLAUSURA DE LA CASILLA

Habiéndose formado el paquete electoral con el expediente y bolsas correspondientes, así como en su caso, las listas nominales entregadas por las representaciones partidistas y de candidatura independiente, la o el Secretario de la mesa directiva de casilla hace constar que, siendo las ____:____ horas del día ____ de junio de 2024, se clausuró la casilla y, bajo la responsabilidad de la o del Presidente de la mesa directiva de casilla, se hará entrega del paquete electoral al Consejo Distrital o al Centro de Recepción y Traslado que le corresponda por conducto de:

Marque con "X"

Presidente/a	1er. Secretario/a
<input type="checkbox"/>	<input type="checkbox"/>
2do. Secretario/a	1er. Escrutador/a
<input type="checkbox"/>	<input type="checkbox"/>
2do. Escrutador/a	3er. Escrutador/a
<input type="checkbox"/>	<input type="checkbox"/>

En compañía de las representaciones partidistas y de candidatura independiente que se indican. Marque con "X" :



4 FUNCIONARIOS/AS DE MESA DIRECTIVA DE CASILLA

Escriba los nombres de las y los funcionarios de casilla presentes y asegúrese que firmen en su totalidad.









CARGO	NOMBRE COMPLETO	FIRMA
PRESIDENTE/A		
1er. SECRETARIO/A		
2do. SECRETARIO/A		
1er. ESCRUTADOR/A		
2do. ESCRUTADOR/A		
3er. ESCRUTADOR/A		

A BOLSA QUE VA POR FUERA

SILLA

5 REPRESENTACIONES PARTIDISTAS Y DE CANDIDATURA INDEPENDIENTE

Escriba los nombres de las representaciones partidistas y de candidatura independiente presentes, marque con "X" si es representante ante la casilla o general y si es propietario/a (P) o suplente (S) y asegúrese de que firmen en su totalidad.

PARTIDO O CANDIDATURA	NOMBRE COMPLETO	Marque con "X"				FIRMA	Marque con "X"	
		ANTE CASILLA	GENERAL	P	S		FIRMO BAJO PROTESTA	NO FIRMO POR NEGATIVA O ABANDONO
								
								
								
								
								
								
morena								
								
								
								

6 INTEGRACIÓN DEL EXPEDIENTE

Una vez llenada y firmada esta constancia:

1. **Guarde el original** en la bolsa que va por fuera del paquete electoral;
2. **Entregue la primera copia** a la o el presidente de mesa directiva de casilla;
3. **Entregue copia legible** a las representaciones partidistas y de candidatura independiente presentes, según el orden del apartado 5.

En caso de que alguna o algún representante de partido político y de candidatura independiente, le solicite tomar una fotografía del acta, **Usted debe permitirsele.**

La negativa de las representaciones partidistas de devolver la Lista Nominal, no anula su derecho a recibir las copias legibles de las actas que correspondan.

SE EXTIENDE LA PRESENTE CON FUNDAMENTO EN LOS ARTÍCULOS 82, PÁRRAFOS 1 Y 2; 259, PÁRRAFOS 4 Y 5; 261, PÁRRAFO 1, INCISO B), 296, PÁRRAFO 1; 298; 299 Y 435 DE LA LEY GENERAL DE INSTITUCIONES Y PROCEDIMIENTOS ELECTORALES; Y EN EL ARTÍCULO 150, PÁRRAFO 1, INCISO A); 156; 158; 159 Y ANEXO 4.1, APARTADO A, NUMERAL 1 DEL REGLAMENTO DE ELECCIONES.

DEL PAQUETE ELECTORAL



PROCESO ELECTORAL FEDERAL 2023-2024
REGISTRO DE PERSONAS CON DISCAPACIDAD QUE ACUDEN A VOTAR

- Cuando se presente una persona con discapacidad, la o el segundo escrutador debe rellenar los círculos que correspondan de un renglón.
- En caso de no presentarse personas con discapacidad debe marcar el recuadro correspondiente.
- Al final de la votación guardar este formato en la bolsa de actas que van por fuera del paquete.

ENTIDAD:	DISTRITO ELECTORAL FEDERAL: <i>(Con número)</i>	SECCIÓN: <i>(Con número)</i>	SE PRESENTARON A VOTAR PERSONAS CON DISCAPACIDAD		MARQUE CON X EL TIPO DE CASILLA					
			SI <input type="radio"/>	NO <input type="radio"/>	<input type="radio"/> BÁSICA	<input type="radio"/> CONTIGUA	<input type="radio"/> EXTRA ORDENADA	<input type="radio"/> EXTRA ORDENADA CONTIGUA	<input type="radio"/> ESPECIAL	
					ESCRIBA EL NÚMERO DE CASILLA					

MARQUE ASÍ ●

No.	SEXO		SE LE OFRECIÓ ASISTENCIA	DISCAPACIDAD				VOTÓ CON EL APOYO DE						APOYO ADICIONAL		NO REQUIRIÓ NINGÚN APOYO
	H	M		MOTRIZ/FÍSICA	SENSORIAL	COGNITIVO-INTELLECTUAL	MENTAL/PSICOSOCIAL	MAMPARA ESPECIAL	MATERIAL BRILLE	PERSONA DE SU CONFIANZA	FUNCIONARIO/A DE CASILLA	SELLO "X" COJÍN DE TINTA	TRASLADO DE BOLETA	¿SOLICITÓ APOYO ADICIONAL?	¿CUÁL?	
1	<input type="radio"/>	<input type="radio"/>	<input type="radio"/>	<input type="radio"/>	<input type="radio"/>	<input type="radio"/>	<input type="radio"/>	<input type="radio"/>	<input type="radio"/>	<input type="radio"/>	<input type="radio"/>	<input type="radio"/>	<input type="radio"/>	<input type="radio"/>	<input type="radio"/>	<input type="radio"/>
2	<input type="radio"/>	<input type="radio"/>	<input type="radio"/>	<input type="radio"/>	<input type="radio"/>	<input type="radio"/>	<input type="radio"/>	<input type="radio"/>	<input type="radio"/>	<input type="radio"/>	<input type="radio"/>	<input type="radio"/>	<input type="radio"/>	<input type="radio"/>	<input type="radio"/>	<input type="radio"/>
3	<input type="radio"/>	<input type="radio"/>	<input type="radio"/>	<input type="radio"/>	<input type="radio"/>	<input type="radio"/>	<input type="radio"/>	<input type="radio"/>	<input type="radio"/>	<input type="radio"/>	<input type="radio"/>	<input type="radio"/>	<input type="radio"/>	<input type="radio"/>	<input type="radio"/>	<input type="radio"/>
4	<input type="radio"/>	<input type="radio"/>	<input type="radio"/>	<input type="radio"/>	<input type="radio"/>	<input type="radio"/>	<input type="radio"/>	<input type="radio"/>	<input type="radio"/>	<input type="radio"/>	<input type="radio"/>	<input type="radio"/>	<input type="radio"/>	<input type="radio"/>	<input type="radio"/>	<input type="radio"/>
5	<input type="radio"/>	<input type="radio"/>	<input type="radio"/>	<input type="radio"/>	<input type="radio"/>	<input type="radio"/>	<input type="radio"/>	<input type="radio"/>	<input type="radio"/>	<input type="radio"/>	<input type="radio"/>	<input type="radio"/>	<input type="radio"/>	<input type="radio"/>	<input type="radio"/>	<input type="radio"/>
6	<input type="radio"/>	<input type="radio"/>	<input type="radio"/>	<input type="radio"/>	<input type="radio"/>	<input type="radio"/>	<input type="radio"/>	<input type="radio"/>	<input type="radio"/>	<input type="radio"/>	<input type="radio"/>	<input type="radio"/>	<input type="radio"/>	<input type="radio"/>	<input type="radio"/>	<input type="radio"/>
7	<input type="radio"/>	<input type="radio"/>	<input type="radio"/>	<input type="radio"/>	<input type="radio"/>	<input type="radio"/>	<input type="radio"/>	<input type="radio"/>	<input type="radio"/>	<input type="radio"/>	<input type="radio"/>	<input type="radio"/>	<input type="radio"/>	<input type="radio"/>	<input type="radio"/>	<input type="radio"/>
8	<input type="radio"/>	<input type="radio"/>	<input type="radio"/>	<input type="radio"/>	<input type="radio"/>	<input type="radio"/>	<input type="radio"/>	<input type="radio"/>	<input type="radio"/>	<input type="radio"/>	<input type="radio"/>	<input type="radio"/>	<input type="radio"/>	<input type="radio"/>	<input type="radio"/>	<input type="radio"/>
9	<input type="radio"/>	<input type="radio"/>	<input type="radio"/>	<input type="radio"/>	<input type="radio"/>	<input type="radio"/>	<input type="radio"/>	<input type="radio"/>	<input type="radio"/>	<input type="radio"/>	<input type="radio"/>	<input type="radio"/>	<input type="radio"/>	<input type="radio"/>	<input type="radio"/>	<input type="radio"/>
10	<input type="radio"/>	<input type="radio"/>	<input type="radio"/>	<input type="radio"/>	<input type="radio"/>	<input type="radio"/>	<input type="radio"/>	<input type="radio"/>	<input type="radio"/>	<input type="radio"/>	<input type="radio"/>	<input type="radio"/>	<input type="radio"/>	<input type="radio"/>	<input type="radio"/>	<input type="radio"/>
11	<input type="radio"/>	<input type="radio"/>	<input type="radio"/>	<input type="radio"/>	<input type="radio"/>	<input type="radio"/>	<input type="radio"/>	<input type="radio"/>	<input type="radio"/>	<input type="radio"/>	<input type="radio"/>	<input type="radio"/>	<input type="radio"/>	<input type="radio"/>	<input type="radio"/>	<input type="radio"/>
12	<input type="radio"/>	<input type="radio"/>	<input type="radio"/>	<input type="radio"/>	<input type="radio"/>	<input type="radio"/>	<input type="radio"/>	<input type="radio"/>	<input type="radio"/>	<input type="radio"/>	<input type="radio"/>	<input type="radio"/>	<input type="radio"/>	<input type="radio"/>	<input type="radio"/>	<input type="radio"/>
13	<input type="radio"/>	<input type="radio"/>	<input type="radio"/>	<input type="radio"/>	<input type="radio"/>	<input type="radio"/>	<input type="radio"/>	<input type="radio"/>	<input type="radio"/>	<input type="radio"/>	<input type="radio"/>	<input type="radio"/>	<input type="radio"/>	<input type="radio"/>	<input type="radio"/>	<input type="radio"/>
14	<input type="radio"/>	<input type="radio"/>	<input type="radio"/>	<input type="radio"/>	<input type="radio"/>	<input type="radio"/>	<input type="radio"/>	<input type="radio"/>	<input type="radio"/>	<input type="radio"/>	<input type="radio"/>	<input type="radio"/>	<input type="radio"/>	<input type="radio"/>	<input type="radio"/>	<input type="radio"/>
15	<input type="radio"/>	<input type="radio"/>	<input type="radio"/>	<input type="radio"/>	<input type="radio"/>	<input type="radio"/>	<input type="radio"/>	<input type="radio"/>	<input type="radio"/>	<input type="radio"/>	<input type="radio"/>	<input type="radio"/>	<input type="radio"/>	<input type="radio"/>	<input type="radio"/>	<input type="radio"/>

NOMBRE Y FIRMA DE LA O EL SECRETARIO DE CASILLA

NOMBRE Y FIRMA DE LA O EL SEGUNDO ESCRUTADOR DE LA CASILLA

OBSERVACIONES: _____

1



PROCESO ELECTORAL LOCAL 2023 - 2024

ACTA DE LA JORNADA ELECTORAL

Para el llenado de esta acta **utilice un bolígrafo de tinta azul**, para que todas las copias se puedan leer y siga cada una de las instrucciones.

1 Copie y anote la información de su nombramiento.

Entidad federativa: Nuevo León.

Distrito electoral local: _____

Municipio: _____

Sección: _____

(Con número)

TIPO DE CASILLA

INSTALACIÓN DE LA CASILLA

2 La casilla se instaló en: _____

(Escriba el lugar, calle, número, colonia o localidad)

_____ y su instalación empezó a las: _____ a.m. del día 2 de junio de 2024.

Si la casilla se instaló en un lugar diferente al aprobado por el Consejo Distrital, explique las causas: _____

3 Cuente una por una el total de boletas recibidas y anote la cantidad:

DIPUTACIONES LOCALES

(Con número) (Con letra)

AYUNTAMIENTO

(Con número) (Con letra)

4 Escriba el número de folios inicial y final de las boletas de la elección de Diputaciones Locales y Ayuntamiento recibidas, en caso de que los folios no sean continuos, utilice el segundo recuadro.

DIPUTACIONES LOCALES

DEL NÚMERO: IEEPCNL AL NÚMERO: IEEPCNL

(Con número) (Con número) (Con número) (Con número)

AYUNTAMIENTO

DEL NÚMERO: IEEPCNL AL NÚMERO: IEEPCNL

(Con número) (Con número) (Con número) (Con número)

5 ¿Alguna o algún representante de partido político y de candidatura independiente firmó o selló las boletas?

Marque con "X" la o el representante que firmó o selló las boletas:



SÍ NO
(Marque con una "X")

6 Cuando las urnas fueron armadas ante las y los funcionarios y las representaciones partidistas y de candidaturas independientes presentes, la o el presidente:

¿Comprobó que las urnas estaban vacías? SÍ NO
(Marque con una "X")

¿Colocó las urnas a la vista de todas las personas? SÍ NO
(Marque con una "X")

7 En caso de que se hubieran presentado incidentes durante la instalación de la casilla **marque** en el apartado **A**.

8 Escriba el nombre del funcionario de mesa directiva de casilla y de las representaciones partidistas y de candidaturas independientes en los apartados **B** y **C** según corresponda, y asegúrese de que firmen en la columna de instalación de la casilla (color rosa).

9 La votación inició a las _____ a.m.

CIERRE DE LA VOTACIÓN

10 La votación terminó a las _____ p.m. porque: (Marque con una "X")

Antes de las 6:00 p.m. ya había votado todo el electorado de la lista nominal. Después de las 6:00 p.m. aún había electorado presente en la casilla.

A las 6:00 p.m. ya no había electorado en la casilla. Se suspendió definitivamente la votación.

11 En caso de que se hubieran presentado incidentes durante el desarrollo y el cierre de la votación marque en el apartado **A**.

A ¿Se presentaron incidentes? (Marque con una "X") SÍ NO Instalación de la casilla Desarrollo de la votación Cierre de la votación

Utilice la Hoja de incidentes para describir las características de tiempo, modo y lugar del incidente ocurrido.

DESTINO: ORIGINAL PARA LA BOLSA DE EXPEDIENTE

12 **Escriba** en el cuadro correspondiente el número de escritos de protesta o incidentes que las representaciones partidistas y de candidaturas independientes hayan presentado y méталos en la bolsa de expediente de la elección de Diputaciones Locales.



13 **Solicite** que en la columna del cierre de la votación (color café claro), firme el funcionariado de mesa directiva de casilla en el apartado B; y las representaciones partidistas y de candidatura independiente en el apartado C, en caso de que estos no sean los mismos que firmaron en la instalación, es necesario que anoten también su nombre.

B **Marque con una "X"** si la o el funcionario se tomó de la fila de votantes.

MESA DIRECTIVA DE CASILLA	CARGO	DE LA FILA	NOMBRE COMPLETO	INSTALACIÓN DE LA CASILLA FIRMAS	CIERRE DE LA VOTACIÓN FIRMAS
	PRESIDENTE/A				
1er. SECRETARIO/A					
2do. SECRETARIO/A					
1er. ESCRUTADOR/A					
2do. ESCRUTADOR/A					
3er. ESCRUTADOR/A					

C **Marque con una "X"** en la columna correspondiente si la o el representante es propietario (P) o suplente (S), si firmó bajo protesta o si no firmó por negativa o abandono. Los espacios con líneas diagonales en la columna de instalación de casilla **no deben ser llenados**.

PARTIDO O CANDIDATURA	NOMBRE COMPLETO	Marque con "X"		INSTALACIÓN DE LA CASILLA FIRMAS	CIERRE DE LA VOTACIÓN FIRMAS	Marque con "X"	
		P	S			SI FIRMO BAJO PROTESTA	NO FIRMO POR NEGATIVA O ABANDONO
				/ / / / /			
				/ / / / /			
				/ / / / /			
				/ / / / /			
				/ / / / /			
				/ / / / /			
				/ / / / /			
				/ / / / /			
				/ / / / /			
				/ / / / /			
				/ / / / /			
				/ / / / /			
				/ / / / /			
				/ / / / /			

14 Una vez llenada y firmada el acta:

1. **Guarde el original** en la bolsa de expediente de casilla de la elección de **Diputaciones Locales** que va dentro del paquete electoral;
2. **Guarde la primera copia** en la bolsa de expediente de casilla de la elección de **Ayuntamiento**;
3. **Entregue copia legible** a las representaciones partidistas y de candidaturas independientes presentes, según el orden de registro del apartado C. **Si algún o alguna representante de partido político o de candidatura independiente solicita tomar una fotografía del original del acta, Usted debe permitirle.**

SE LEVANTA LA PRESENTE ACTA CON FUNDAMENTO EN LOS ARTÍCULOS 79 INCISO C); 82 NUMERAL 1 y 2; 86. PÁRRAFO 1, INCISOS A), B) Y D); 256 INCISO D), 258 AL 261; 273 AL 278; 281; 282; 285 AL 287; 295, PÁRRAFO 1 INCISO A); 296, INCISO B); Y 435 DE LA LEY GENERAL DE INSTITUCIONES Y PROCEDIMIENTOS ELECTORALES; 150 PÁRRAFO 1 INCISO A), 163 PÁRRAFOS 1 Y 2, 255; Y ANEXO 4.1 APARTADO A NUMERAL 1 DEL REGLAMENTO DE ELECCIONES, Y EN LOS ARTÍCULOS 103, 104, 129, 130, 187, 217, 235, 236, 237, 238, 243, 244, 249, 245 Y 292 DE LA LEY ELECTORAL PARA EL ESTADO DE NUEVO LEÓN.

DE CASILLA DE LA ELECCIÓN DE DIPUTACIONES LOCALES

INCIDENTES

HOJA ____ DE ____

3 FUNCIONARIOS/AS DE MESA DIRECTIVA DE CASILLA.

Escriba los nombres de las y los funcionarios de casilla presentes y asegúrese que firmen en su totalidad.

CARGO	NOMBRE COMPLETO	FIRMA
PRESIDENTE/A		
1er. SECRETARIO/A		
2do. SECRETARIO/A		
1er. ESCRUTADOR/A		
2do. ESCRUTADOR/A		
3er. ESCRUTADOR/A		

4 REPRESENTACIONES PARTIDISTAS Y DE CANDIDATURAS INDEPENDIENTES.

Escriba los nombres de las representaciones partidistas y de candidaturas independientes presentes, marque con "X" si es la o el propietario (P) o suplente (S) y asegúrese que firmen en su totalidad.

PARTIDO O CANDIDATURA	NOMBRE COMPLETO	Marque con "X"		FIRMA	Marque con "X"	
		P	S		SI FIRMO BAJO PROTESTA	NO FIRMO POR NEGATIVOS O ABANDONO
morena						

* (P) Proprietario/a (S) Suplente

5 INTEGRACIÓN DEL EXPEDIENTE.

Una vez llenada y firmada la hoja de incidentes:

1. **Guarde el original** en la bolsa de expediente de casilla de la elección de **Diputaciones Locales**;
2. **Guarde la primera copia** en la bolsa de expediente de casilla de la elección de **Ayuntamiento**;
3. **Entregue copia legible** a las representaciones partidistas y de candidaturas independientes presentes, según el cuadro del apartado 4. Este documento constituye parte integrante del Acta de la Jornada Electoral o de la de Escrutinio y Cómputo de casilla, según el momento en el que se presenten los incidentes. En caso de que alguna o algún representante de partido político y de candidatura independiente, le solicite tomar una fotografía de la hoja de incidentes, **Usted debe permitirselo**.

SE EXTIENDE LA PRESENTE HOJA DE INCIDENTES CON FUNDAMENTO EN LOS ARTÍCULOS 79 INCISO c); 82 NUMERAL 1 y 2; 256 INCISO d), 273 Y 281 DE LA LEY GENERAL DE INSTITUCIONES Y PROCEDIMIENTOS ELECTORALES, 150 NUMERAL 1 INCISO a), 255 Y ANEXO 4.1 APARTADO A NUMERAL 1 DEL REGLAMENTO DE ELECCIONES, Y EN LOS ARTÍCULOS 103, 104, 129, 130, 187, 217, 235, 236, 237, 238, 243, 244, 245, FRACCIÓN II Y 248 DE LA LEY ELECTORAL PARA EL ESTADO DE NUEVO LEÓN.

LLA DE LA ELECCIÓN DE DIPUTACIONES LOCALES.



PROCESO ELECTORAL LOCAL 2023 - 2024

HOJA PARA HACER LAS OPERACIONES DE ESCRUTINIO Y CÓMPUTO DE CASILLA ESPECIAL

ELECCIÓN DE DIPUTACIONES LOCALES DE MAYORÍA RELATIVA

Esta hoja debe ser llenada con lápiz por la o el segundo secretario de Mesa Directiva de Casilla.

1 / DATOS DE IDENTIFICACIÓN DE CASILLA

Si no está la etiqueta, **copie** los datos de su nombramiento.

ENTIDAD:
DISTRITO LOCAL:
MUNICIPIO:
SECCIÓN:
CASILLA:

2 / BOLETAS SOBANTES

a. Con un bolígrafo **cancelé** las boletas sobrantes con dos rayas diagonales.

b. **Cuente** las boletas que canceló y **escriba** la cantidad en este recuadro:

• Llene los 4 espacios con número sin dejar lugares en blanco, por ejemplo: 0000, 0001, 0123, 1234.

3 / PERSONAS QUE VOTARON POR LA ELECCIÓN DE DIPUTACIONES LOCALES DE MAYORÍA RELATIVA

Anote del Sistema de Consulta de Casillas Especiales (SICCE) el total de personas que votaron por **Diputaciones Locales** de mayoría relativa en el recuadro **A**:

• Solo en caso de no estar disponible el SICCE, **cuente** dos veces el total de personas que votaron por **DIPUTACIONES LOCALES** de mayoría relativa de las hojas del acta de las y los electores en tránsito y **anote** el resultado en el recuadro **A**. En caso de que no sean iguales las cantidades, vuelva a contar hasta que tenga la cantidad correcta.

DIPUTACIONES LOCALES DE MAYORÍA RELATIVA

Copie los datos de esta columna en el Acta de escrutinio y cómputo de casilla especial de la elección de Diputaciones Locales de mayoría relativa.

Copie en el apartado 2 del Acta.

Copie en el apartado 3 del Acta.

4 RESULTADOS DE LA VOTACIÓN

Anote las cantidades de la **Guía de apoyo para la clasificación de los votos** y de los **Clasificadores de los votos** en la **COLUMNA 1**. Espere a que se extraigan los votos de las urnas de las demás elecciones y en caso de encontrar de **DIPUTACIONES LOCALES DE MAYORÍA RELATIVA**, **anótelos** en la **COLUMNA 2** y **sume** el total de votos en la **COLUMNA 3**. Si **NO** encuentra votos de **DIPUTACIONES LOCALES DE MAYORÍA RELATIVA** en otras urnas, **cancelé** con dos líneas diagonales las **COLUMNAS 2 y 3**.

	COLUMNA 1	COLUMNA 2	COLUMNA 3
	Votos sacados de la urna de Diputaciones Locales	Votos encontrados en otras urnas	Total de votos
	MR	+	=
PARTIDO	Escriba con número	Escriba con número	Escriba con número
CANDIDATOS/AS NO REGISTRADOS/AS			
VOTOS NULOS			
TOTAL			

Votos para cada partido político:

Votos para los partidos políticos en coalición: En caso de que alguna de las combinaciones de la coalición no hubiera obtenido votos, anote "000".

Votos para candidaturas NO registradas:

Votos nulos:

Sume todos los votos encontrados y anote el resultado:

Copie las cantidades de la **COLUMNA 3** en el apartado **4** del Acta. En caso de que se cancelen las **COLUMNAS 2 y 3**, anote las cantidades de la **COLUMNA 1**.

Firma del Presidente/a de mesa directiva de casilla

Firma del segundo Secretario/a de mesa directiva de casilla

5 TOTAL DE VOTOS SACADOS DE LAS URNAS

Cuente los votos de **DIPUTACIONES LOCALES DE MAYORÍA RELATIVA** sacados de todas las urnas y **escriba** el resultado en el recuadro **B** :

6 TOTAL DE PERSONAS QUE VOTARON Y TOTAL DE VOTOS DE DIPUTACIONES DE MAYORÍA RELATIVA SACADOS DE LAS URNAS

¿Son iguales las cantidades anotadas en los recuadros **A** de la primera página y **B** ?

7 TOTAL DE VOTOS DE DIPUTACIONES LOCALES DE MAYORÍA RELATIVA SACADOS DE LAS URNAS Y EL TOTAL DE RESULTADOS DE LA VOTACIÓN

¿Son iguales las cantidades anotadas en el recuadro **B** y el **TOTAL** de la votación del **apartado 4** ?

AL CONCLUIR EL LLENADO DE LA HOJA DE OPERACIONES, INICIE EL LLENADO DEL ACTA DE ESCRUTINIO Y CÓMPUTO SIGUIENDO LAS INDICACIONES DE ESTE DOCUMENTO. GUARDE ESTA HOJA EN EL EXPEDIENTE DE CASILLA ESPECIAL DE LA ELECCIÓN DE DIPUTACIONES LOCALES DE MAYORÍA RELATIVA.

DIPUTACIONES LOCALES DE MAYORÍA RELATIVA

Copie los datos de esta columna en el Acta de escrutinio y cómputo de casilla especial de la elección de Diputaciones Locales de mayoría relativa.

--	--	--	--	--	--

B

Copie en el apartado **5** del Acta.

Sí **No**

(Marque con una "X")

Copie en el apartado **6** del Acta.

Sí **No**

(Marque con una "X")

Copie en el apartado **7** del Acta.

ELECCIÓN DE DIPUTACIONES LOCALES DE REPRESENTACIÓN PROPORCIONAL

Esta hoja debe ser llenada con lápiz por la o el segundo secretario de Mesa Directiva de Casilla.

2 BOLETAS SOBRANTES

a. Copie el total de boletas sobrantes de Diputaciones Locales de mayoría relativa que escribió en la primera hoja.

b. Cuente las boletas que canceló y **escriba** la cantidad en este recuadro:

Llene los 4 espacios con número sin dejar lugares en blanco, por ejemplo: 0000, 0001, 0123, 1234.

3 PERSONAS QUE VOTARON POR LA ELECCIÓN DE DIPUTACIONES LOCALES DE REPRESENTACIÓN PROPORCIONAL

Anote del Sistema de Consulta de Casillas Especiales (SICCE) el total de personas que votaron por **Diputaciones Locales** de representación proporcional en el recuadro **A** :

Solo en caso de no estar disponible el SICCE, **cuente** dos veces el total de personas que votaron por **DIPUTACIONES LOCALES** de representación proporcional de las hojas del acta de las y los electores en tránsito y **anote** el resultado en el recuadro **A**. En caso de que no sean iguales las cantidades vuelva a contar hasta que tenga la cantidad correcta.

DIPUTACIONES LOCALES DE REPRESENTACIÓN PROPORCIONAL

Copie los datos de esta columna en el Acta de escrutinio y cómputo de casilla especial de la elección de Diputaciones Locales de representación proporcional.

--	--	--	--

Copie en el apartado **2** del Acta.

--	--	--	--

A

Copie en el apartado **3** del Acta.

4 RESULTADOS DE LA VOTACIÓN

CUADRO DE RESULTADOS DE DIPUTACIONES LOCALES DE REPRESENTACIÓN PROPORCIONAL

	COLUMNA 1 Votos sacados de la urna de Diputaciones Locales RP <i>Escriba con número</i>	COLUMNA 2 Votos encontrados en otras urnas <i>Escriba con número</i>	COLUMNA 3 Total de votos <i>Escriba con número</i>
PARTIDO			
morena			
CANDIDATOS/AS NO REGISTRADOS/AS			
VOTOS NULOS			
TOTAL			

Votos para cada partido político:

Votos para candidaturas NO registradas:

Votos nulos:

Sume todos los votos encontrados y anote el resultado:

Copie las cantidades de la **COLUMNA 3** en el apartado 4 del Acta. En caso de que se cancelen las **COLUMNAS 2** y **3**, anote las cantidades de la **COLUMNA 1**.

5 TOTAL DE VOTOS SACADOS DE LAS URNAS

Cuente los votos de **DIPUTACIONES LOCALES DE REPRESENTACIÓN PROPORCIONAL** sacados de todas las urnas y **escriba** el resultado en el recuadro **B**:

6 TOTAL DE PERSONAS QUE VOTARON Y TOTAL DE VOTOS DE DIPUTACIONES LOCALES DE REPRESENTACIÓN PROPORCIONAL SACADOS DE LAS URNAS

¿Son iguales las cantidades anotadas en los recuadros **A** de la primera página y **B** ?

7 TOTAL DE VOTOS DE DIPUTACIONES LOCALES DE REPRESENTACIÓN PROPORCIONAL SACADOS DE LAS URNAS Y EL TOTAL DE RESULTADOS DE LA VOTACIÓN

¿Son iguales las cantidades anotadas en el recuadro **B** y el **TOTAL** de la votación del **apartado 4**?

DIPUTACIONES LOCALES DE REPRESENTACIÓN PROPORCIONAL

Copie los datos de esta columna en el Acta de escrutinio y cómputo de casilla especial de la elección de Diputaciones Locales de representación proporcional.

B

Copie en el apartado 5 del Acta.

Sí **No**
(Marque con una "X")

Copie en el apartado 6 del Acta.

Sí **No**
(Marque con una "X")

Copie en el apartado 7 del Acta.

AL CONCLUIR EL LLENADO DE LA HOJA DE OPERACIONES, INICIE EL LLENADO DEL ACTA DE ESCRUTINIO Y CÓMPUTO SIGUIENDO LAS INDICACIONES DE ESTE DOCUMENTO. GUARDE ESTA HOJA EN EL EXPEDIENTE DE CASILLA ESPECIAL DE LA ELECCIÓN DE DIPUTACIONES LOCALES DE REPRESENTACIÓN PROPORCIONAL.



PROCESO ELECTORAL LOCAL 2023 - 2024

HOJA PARA HACER LAS OPERACIONES DE ESCRUTINIO Y CÓMPUTO DE CASILLA ESPECIAL

ELECCIÓN DE AYUNTAMIENTO

Esta hoja debe ser llenada con lápiz por la o el segundo secretario de Mesa Directiva de Casilla.

1 DATOS DE IDENTIFICACIÓN DE CASILLA

Si no está la etiqueta, **copie** los datos de su nombramiento.

ENTIDAD:
DISTRITO LOCAL:
MUNICIPIO:
SECCIÓN:
CASILLA:

2 BOLETAS SOBRAINTES

a. Con un bolígrafo **cancela** las boletas sobrantes con dos líneas diagonales.

b. **Cuente** las boletas que canceló y **escriba** la cantidad en este recuadro:

• Llene los 4 espacios con número sin dejar lugares en blanco, por ejemplo: 0000, 0001, 0123, 1234.

3 PERSONAS QUE VOTARON POR LA ELECCIÓN DE AYUNTAMIENTO

Anote del Sistema de Consulta de Casillas Especiales (SICCE) el total de personas que votaron por **Ayuntamiento** en el recuadro **A**:

• Solo en caso de no estar disponible el SICCE, **cuente** dos veces el total de personas que votaron por **AYUNTAMIENTO** de las hojas del acta de las y los electores en tránsito y **anote** el resultado en el recuadro **A**. En caso de que no sean iguales las cantidades vuelva a contar hasta que tenga la cantidad correcta.

AYUNTAMIENTO

Copie los datos de esta columna en el Acta de escrutinio y cómputo de casilla especial de la elección de Ayuntamiento.

0000

Copie en el apartado 2 del Acta.

0000
A

Copie en el apartado 3 del Acta.



PROCESO ELECTORAL LOCAL 2023 - 2024

ACTA DE ESCRUTINIO Y CÓMPUTO DE CASILLA ESPECIAL DE LA ELECCIÓN DE DIPUTACIONES LOCALES DE MAYORÍA RELATIVA

SE LEVANTA LA PRESENTE ACTA CON FUNDAMENTO EN LOS ARTÍCULOS 79 INCISO c); 82 NUMERAL 1 y 2; 256 INCISO d), 273, 279, 281, 287, 288, 289 NUMERAL 2 Y 293 DE LA LEY GENERAL DE INSTITUCIONES Y PROCEDIMIENTOS ELECTORALES; 150 NUMERAL 1 INCISO a), 163 NUMERAL 1 Y 2, 250, 255 Y ANEXO 4.1 APARTADO A NUMERAL 1 DEL REGLAMENTO DE ELECCIONES, Y EN LOS ARTÍCULOS 103, 104, 129, 130, 187, 217, 235 AL 238, 243 AL 249, 251 SEGUNDO PÁRRAFO, Y 292 DE LA LEY ELECTORAL PARA EL ESTADO DE NUEVO LEÓN.

Al concluir el llenado de la Hoja para hacer operaciones, inicie el llenado del acta de escrutinio y cómputo **utilizando un bolígrafo de tinta azul**. Asegúrese que todas las copias sean legibles y atienda las recomendaciones.

1 DATOS DE IDENTIFICACIÓN DE CASILLA.

Copie y anote la información de su nombramiento.

Entidad federativa: Nuevo León.

Distrito electoral local: _____

Municipio: _____

TIPO DE CASILLA	
ESPECIAL	_____

Sección: | | | | |

La casilla se instaló en: _____

2 BOLETAS SOBANTES.

Copie del apartado **2** de la Hoja para hacer operaciones, el total de boletas no usadas que se cancelaron con dos líneas diagonales.

	<table border="1"> <tr> <td style="width: 20px; height: 20px;"></td> <td style="width: 20px; height: 20px;"></td> <td style="width: 20px; height: 20px;"></td> <td style="width: 20px; height: 20px;"></td> </tr> </table>				
(Con letra)	(Con número)				

3 PERSONAS QUE VOTARON POR LA ELECCIÓN DE DIPUTACIONES LOCALES DE MAYORÍA RELATIVA.



















Copie del apartado **3** de la Hoja para hacer operaciones, el total de personas que votaron por la elección de Diputaciones Locales de mayoría relativa.

	<table border="1"> <tr> <td style="width: 20px; height: 20px;"></td> <td style="width: 20px; height: 20px;"></td> <td style="width: 20px; height: 20px;"></td> <td style="width: 20px; height: 20px;"></td> </tr> </table>				
(Con letra)	(Con número)				

DESTINO: ORIGINAL

4 / RESULTADOS DE LA VOTACIÓN.

Copie del apartado 4 de la Hoja para hacer operaciones, los votos para partidos políticos, coaliciones, candidatura no registrada, votos nulos y TOTAL. En caso de que no se haya recibido votación para alguno, escriba ceros.

PARTIDO, COALICIÓN O CANDIDATO/A	RESULTADOS DE LA VOTACIÓN DE CASILLA ESPECIAL DE LA ELECCIÓN PARA LAS DIPUTACIONES LOCALES DE MAYORÍA RELATIVA <i>(Con letra)</i>	<i>(Con número)</i>
		<input type="text"/>
		<input type="text"/>
		<input type="text"/>
		<input type="text"/>
		<input type="text"/>
		<input type="text"/>
morena		<input type="text"/>
		<input type="text"/>
		<input type="text"/>
		<input type="text"/>
		<input type="text"/>
		<input type="text"/>
COALICIÓN 1		<input type="text"/>
		<input type="text"/>
		<input type="text"/>
		<input type="text"/>
COALICIÓN 2		<input type="text"/>
		<input type="text"/>
		<input type="text"/>
		<input type="text"/>
CANDIDATOS/AS NO REGISTRADOS/AS		<input type="text"/>
VOTOS NULOS		<input type="text"/>
TOTAL		<input type="text"/>

PARA LA BOLSA DE EXPEDIENTE DE CASILLA

5 **TOTAL DE VOTOS SACADOS DE LAS URNAS.**

Copie del apartado **5** de la Hoja para hacer operaciones, el total de votos de la elección de Diputaciones Locales de mayoría relativa que se sacaron de todas las urnas.

6 **TOTAL DE PERSONAS QUE VOTARON Y EL TOTAL DE VOTOS DE DIPUTACIONES LOCALES DE MAYORÍA RELATIVA SACADOS DE LAS URNAS.**

¿Son iguales las cantidades anotadas en los apartados **3** y **5** ? Copie esta respuesta del apartado **6** de la Hoja de operaciones.

Sí **No**
(Marque con una "X")

7 **TOTAL DE VOTOS DE DIPUTACIONES LOCALES DE MAYORÍA RELATIVA SACADOS DE LAS URNAS Y EL TOTAL DE RESULTADOS DE LA VOTACIÓN.**

¿Son iguales las cantidades anotadas en el apartado **5** con el **TOTAL** de la votación? Copie esta respuesta del apartado **7** de la Hoja de operaciones.

Sí **No**
(Marque con una "X")

8 **INCIDENTES DURANTE EL ESCRUTINIO Y CÓMPUTO.**

¿Se presentaron incidentes? **Sí** **No** ¿En cuántas Hojas se registraron?

Sí **No**
(Marque con una "X")

(Con número)

Describalos en la Hoja de incidentes.

9 **FUNCIONARIOS/AS DE MESA DIRECTIVA DE CASILLA.**











Escriba los nombres de las y los funcionarios de casilla presentes y asegúrese que firmen en su totalidad.

CARGO	NOMBRE COMPLETO	FIRMA
PRESIDENTE/A		
1er. SECRETARIO/A		
2do. SECRETARIO/A		
1er. ESCRUTADOR/A		
2do. ESCRUTADOR/A		
3er. ESCRUTADOR/A		

A ESPECIAL DE LA ELECCIÓN DE DIPUTACIONES

10 REPRESENTACIONES PARTIDISTAS.

Escriba los nombres de las representaciones partidistas presentes, marque con "X" si es la o el propietario (P) o suplente (S) y asegúrese que firmen en su totalidad.

PARTIDO	NOMBRE COMPLETO	Marque con "X"		FIRMA	MARQUE CON "X" SI FIRMO BAJO PROTESTA	MARQUE CON "X" SI NO FIRMO POR NEGATIVA O ABANDONO
		P	S			
						
						
						
						
						
						
morena						
						
						
						
						
						

11 ESCRITOS DE PROTESTA O INCIDENTES.

En su caso, escriba el número de escritos de protesta o incidentes en el recuadro del partido político que los presentó y métalos en la bolsa de expediente correspondiente.













12 INTEGRACIÓN DEL EXPEDIENTE.

Una vez llenada y firmada el acta:

1. **Guarde el original** en la Bolsa de expediente de casilla especial de la elección de **Diputaciones Locales**;
2. **Guarde la primera copia** en la Bolsa PREP;
3. **Guarde la segunda copia** en la Bolsa Cómputo que va por fuera del paquete electoral;
4. **Entregue copia legible** a las representaciones partidistas presentes, según el orden del apartado 10.

En caso de que alguna o algún representante de partido político, solicite tomar una fotografía del acta, **Usted debe permitirselo.**

DIPUTACIONES LOCALES



IEEPC NUEVO LEÓN PROCESO ELECTORAL LOCAL 2023 - 2024

ACTA DE ESCRUTINIO Y CÓMPUTO DE CASILLA ESPECIAL DE LA ELECCIÓN DE DIPUTACIONES LOCALES DE REPRESENTACIÓN PROPORCIONAL

SE LEVANTA LA PRESENTE ACTA CON FUNDAMENTO EN LOS ARTÍCULOS 79 INCISO c); 82 NUMERAL 1 y 2; 256 INCISO d), 273, 279, 281, 287, 288, 289 NUMERAL 2 Y 293 DE LA LEY GENERAL DE INSTITUCIONES Y PROCEDIMIENTOS ELECTORALES, 150 NUMERAL 1 INCISO a), 163 NUMERAL 1 Y 2, 250, 255 Y ANEXO 4.1 APARTADO A NUMERAL 1 DEL REGLAMENTO DE ELECCIONES, Y EN LOS ARTÍCULOS 129, 130, 187, 235, 236, 237, 238, 243, 244, 245, 246, 247, 248, 249, 251 SEGUNDO PÁRRAFO, Y 292 DE LA LEY ELECTORAL PARA EL ESTADO DE NUEVO LEÓN.

Al concluir el llenado de la Hoja para hacer operaciones, inicie el llenado del acta de escrutinio y cómputo **utilizando un bolígrafo de tinta azul**. Asegúrese que todas las copias sean legibles y atienda las recomendaciones.

1 DATOS DE IDENTIFICACIÓN DE CASILLA

Copie y anote la información de su nombramiento.

Entidad federativa: Nuevo León.

Distrito electoral local: _____

Municipio: _____

Sección: _____

TIPO DE CASILLA	
ESPECIAL	_____

La casilla se instaló en: _____
(Escriba el lugar, calle, número, colonia o localidad)

2 BOLETAS SOBREPANTES.

Copie del apartado **2** de la Hoja para hacer operaciones, el total de boletas no usadas que se cancelaron con dos líneas diagonales.

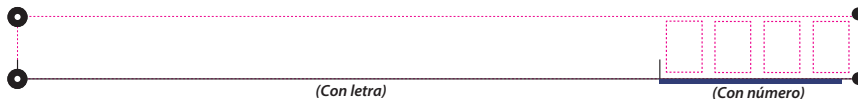

3 PERSONAS QUE VOTARON POR LA ELECCIÓN DE DIPUTACIONES LOCALES DE REPRESENTACIÓN PROPORCIONAL.

Copie del apartado **3** de la Hoja para hacer operaciones, el total de personas que votaron por la elección de Diputaciones Locales de representación proporcional.

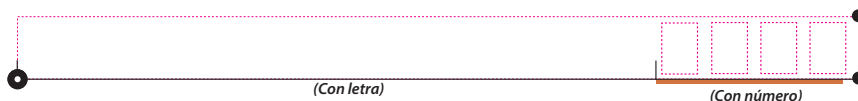

DESTINO: ORIGINAL PARA LA BOLSA

4 RESULTADOS DE LA VOTACIÓN.

Copie del apartado **4** de la Hoja para hacer operaciones, los votos para partidos políticos, candidatura no registrada, votos nulos y **TOTAL**. En caso de que no se haya recibido votación para alguno, **escriba ceros**.

PARTIDO O CANDIDATO/A	RESULTADOS DE LA VOTACIÓN DE CASILLA ESPECIAL DE LA ELECCIÓN DE DIPUTACIONES LOCALES DE REPRESENTACIÓN PROPORCIONAL <i>(Con letra)</i>	<i>(Con número)</i>
morena		
CANDIDATOS/AS NO REGISTRADOS/AS		
VOTOS NULOS		
TOTAL		

5 TOTAL DE VOTOS SACADOS DE LAS URNAS.

Copie del apartado **5** de la Hoja para hacer operaciones, el total de votos de la elección de Diputaciones Locales de representación proporcional que se sacaron de todas las urnas.

(Con letra) *(Con número)*

6 TOTAL DE PERSONAS QUE VOTARON Y EL TOTAL DE VOTOS DE DIPUTACIONES LOCALES DE REPRESENTACIÓN PROPORCIONAL SACADOS DE LAS URNAS.

¿Son iguales las cantidades anotadas en los apartados **3** y **5**? **Copie** esta respuesta del apartado **6** de la Hoja de operaciones.

Sí
 No
(Marque con una "X")

7 TOTAL DE VOTOS DE DIPUTACIONES LOCALES DE REPRESENTACIÓN PROPORCIONAL SACADOS DE LAS URNAS Y EL TOTAL DE RESULTADOS DE LA VOTACIÓN.

¿Son iguales las cantidades anotadas en el apartado **5** con el **TOTAL** de la votación? **Copie** esta respuesta del apartado **7** de la Hoja de operaciones.

Sí
 No
(Marque con una "X")

DE EXPEDIENTE DE CASILLA ESPECIAL DE LA

8 INCIDENTES DURANTE EL ESCRUTINIO Y CÓMPUTO.

¿Se presentaron incidentes?

Sí **No**
(Marque con una "X")

¿En cuántas Hojas se registraron?

(Con número)

Describalos en la Hoja de incidentes.

9 FUNCIONARIOS/AS DE MESA DIRECTIVA DE CASILLA.

Escriba los nombres de las y los funcionarios de casilla presentes y asegúrese que firmen en su totalidad.

CARGO	NOMBRE COMPLETO	FIRMAS
PRESIDENTE/A		
1er. SECRETARIO/A		
2do. SECRETARIO/A		
1er. ESCRUTADOR/A		
2do. ESCRUTADOR/A		
3er. ESCRUTADOR/A		

10 REPRESENTACIONES PARTIDISTAS.

Escriba los nombres de las representaciones partidistas, marque con "X" si es la o el propietario (P) o suplente (S) y asegúrese que firmen en su totalidad.

PARTIDO	NOMBRE COMPLETO	Marque con "X"		FIRMA	MARQUE CON "X"	MARQUE CON "X"
		P	S		SI FIRMO BAJO PROTESTA	SI NO FIRMO POR NEGATIVA O ABANDONO
morena						

11 ESCRITOS DE PROTESTA O INCIDENTES.

En su caso, **escriba** el número de escritos de protesta o incidentes en el recuadro del partido político y de candidatura independiente que los presentó y **métalos** en la bolsa de expediente correspondiente.

12 INTEGRACIÓN DEL EXPEDIENTE.

Una vez llenada y firmada el acta:

1. **Guarde el original** en la Bolsa de expediente de casilla especial de la elección de **Diputaciones Locales**;
2. **Guarde la primera copia** en la Bolsa PREP;
3. **Guarde la Segunda copia** en la Bolsa Cómputo que va por fuera del paquete electoral;
4. **Entregue copia legible** a las representaciones partidistas, según el orden del apartado 10.

En caso de que alguna o algún representante de partido político, le solicite tomar una fotografía del acta, Usted debe permitirselo.

ELECCIÓN DE DIPUTACIONES LOCALES

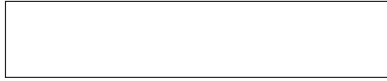

PROCESO ELECTORAL LOCAL 2023 - 2024

ACTA DE ESCRUTINIO Y CÓMPUTO DE CASILLA ESPECIAL DE LA ELECCIÓN DE AYUNTAMIENTO

SE LEVANTA LA PRESENTE ACTA CON FUNDAMENTO EN LOS ARTÍCULOS 79 INCISO c); 82 NUMERAL 1 y 2; 256 INCISO d), 273, 279, 281, 287, 288, 289 NUMERAL 2 Y 293 DE LA LEY GENERAL DE INSTITUCIONES Y PROCEDIMIENTOS ELECTORALES; 150 NUMERAL 1 INCISO a), 163 NUMERAL 1 Y 2, 250, 255 Y ANEXO 4.1 APARTADO A NUMERAL 1 DEL REGLAMENTO DE ELECCIONES, Y EN LOS ARTÍCULOS 103, 104, 129, 130, 187, 217, 235 AL 238, 243 AL 249, 251 SEGUNDO PÁRRAFO, Y 292 DE LA LEY ELECTORAL PARA EL ESTADO DE NUEVO LEÓN.

Al concluir el llenado de la Hoja para hacer operaciones, inicie el llenado del acta de escrutinio y cómputo **utilizando un bolígrafo de tinta azul**. Asegúrese que todas las copias sean legibles y atienda las recomendaciones.

1 DATOS DE IDENTIFICACIÓN DE CASILLA.

Copie y anote la información de su nombramiento.

Entidad federativa: Nuevo León.

Distrito electoral local: _____

Municipio: _____

TIPO DE CASILLA	
ESPECIAL	

Sección: | | | | |

La casilla se instaló en: _____

2 BOLETAS SOBREVIVIENTES.

Copie del apartado **2** de la Hoja para hacer operaciones, el total de boletas no usadas que se cancelaron con dos líneas diagonales.

	<table border="1" style="margin: auto;"> <tr> <td style="width: 20px; height: 20px;"></td> <td style="width: 20px; height: 20px;"></td> <td style="width: 20px; height: 20px;"></td> <td style="width: 20px; height: 20px;"></td> </tr> </table>				
(Con letra)	(Con número)				

3 PERSONAS QUE VOTARON POR LA ELECCIÓN DE AYUNTAMIENTO.



















Copie del apartado **3** de la Hoja para hacer operaciones, el total de personas que votaron por la elección de Ayuntamiento.

	<table border="1" style="margin: auto;"> <tr> <td style="width: 20px; height: 20px;"></td> <td style="width: 20px; height: 20px;"></td> <td style="width: 20px; height: 20px;"></td> <td style="width: 20px; height: 20px;"></td> </tr> </table>				
(Con letra)	(Con número)				

DESTINO: OF

4 / RESULTADOS DE LA VOTACIÓN.

Copie del apartado 4 de la Hoja para hacer operaciones, los votos para partidos políticos, candidaturas independientes, coalición, candidatura no registrada, votos nulos y TOTAL. En caso de que no se haya recibido votación para alguno, escriba ceros.

PARTIDO, COALICIÓN O CANDIDATO/A	RESULTADOS DE LA VOTACIÓN DE LA ELECCIÓN DE AYUNTAMIENTO <i>(Con letra)</i>	<i>(Con número)</i>
		
		
		
		
		
		
morena		
		
		
		
		
		
CI		
CI		
COALICIÓN 1 		
		
		
		
COALICIÓN 2 		
		
		
		
CANDIDATOS/AS NO REGISTRADOS/AS		
VOTOS NULOS		
TOTAL		

ORIGINAL PARA LA BOLSA DE EXPEDIENTE DE

5 **TOTAL DE VOTOS SACADOS DE LAS URNAS.**

Copie del apartado **5** de la Hoja para hacer operaciones, el total de votos de la elección de Ayuntamiento que se sacaron de todas las urnas.



6 **TOTAL DE PERSONAS QUE VOTARON Y EL TOTAL DE VOTOS DE AYUNTAMIENTO SACADOS DE LAS URNAS.**

¿Son iguales las cantidades anotadas en los apartados **3** y **5**? **Copie** esta respuesta del apartado **6** de la Hoja de operaciones.

Sí **No**
(Marque con una "X")

7 **TOTAL DE VOTOS DE AYUNTAMIENTO SACADOS DE LAS URNAS Y EL TOTAL DE RESULTADOS DE LA VOTACIÓN.**

¿Son iguales las cantidades anotadas en el apartado **5** con el **TOTAL** de la votación? **Copie** esta respuesta del apartado **7** de la Hoja de operaciones.

Sí **No**
(Marque con una "X")

8 **INCIDENTES DURANTE EL ESCRUTINIO Y CÓMPUTO.**

¿Se presentaron incidentes?

Sí **No**
(Marque con una "X")

¿En cuántas Hojas se registraron?

(Con número)

Describalos en la Hoja de incidentes.

9 **FUNCIONARIOS/AS DE MESA DIRECTIVA DE CASILLA.**

Escriba los nombres de las y los funcionarios de casilla presentes y asegúrese que firmen en su totalidad.

CARGO	NOMBRE COMPLETO	FIRMA
PRESIDENTE/A		
1er. SECRETARIO/A		
2do. SECRETARIO/A		
1er. ESCRUTADOR/A		
2do. ESCRUTADOR/A		
3er. ESCRUTADOR/A		

CASILLA ESPECIAL DE LA ELECCIÓN DE AY

10 REPRESENTACIONES PARTIDISTAS Y DE CANDIDATURAS INDEPENDIENTES.

Escriba los nombres de las representaciones partidistas y de candidaturas independientes presentes, marque con "X" si es la o el propietario (P) o suplente (S) y asegúrese que firmen en su totalidad.

PARTIDO O CANDIDATURA	NOMBRE COMPLETO	Marque con "X"		FIRMA	MARQUE CON "X" SI FIRMO BAJO PROTESTA	MARQUE CON "X" SI NO FIRMO POR NEGATIVA O ABANDONO
		P	S			
morena						

11 ESCRITOS DE PROTESTA O INCIDENTES.

En su caso, escriba el número de escritos de protesta o incidentes en el recuadro del partido político y de candidatura independiente que los presentó y métalos en la bolsa de expediente correspondiente.

12 INTEGRACIÓN DEL EXPEDIENTE.

Una vez llenada y firmada el acta:

1. **Guarde el original** en la Bolsa de expediente de casilla especial de la elección de Ayuntamiento;
2. **Guarde la primera copia** en la Bolsa PREP;
3. **Guarde la segunda copia** en la Bolsa Cómputo que va por fuera del paquete electoral;
4. **Entregue copia legible** a las representaciones partidistas y de candidaturas independientes presentes, según el orden del apartado 10.

En caso de que alguna o algún representante de partido político y de candidatura independiente, le solicite tomar una fotografía del acta, **Usted debe permitirselo.**

UNTAMIENTO



Para el llenado de esta constancia **utilice un bolígrafo de tinta azul, para que todas las**

1 DATOS DE IDENTIFICACIÓN DE CASILLA.

Copie y anote la información de su nombramiento.

Entidad federativa: Nuevo León.

Distrito electoral local: _____

Municipio: _____

Sección:

--	--	--	--

 (Con número)

La casilla se instaló en: _____
(Escriba el lugar, calle, número, colonia o localidad)

MARQUE CON "X" EL TIPO DE CASILLA				
BÁSICA	CONTIGUA	EXTRA ORDINARIA	LISTA ORDINARIA CONTIGUA	ESPECIAL
ESCRIBA EL NÚMERO DE CASILLA				

2 ENTREGA DE COPIAS LEGIBLES.

Marque con "X" en los cuadros de las actas y documentos cuyas copias fueron entregadas a las representaciones partidistas y de candidaturas independientes y en su caso, con "X" en el cuadro de acuse de la devolución de la Lista Nominal, entregado a las representaciones que devolvieron las Listas Nominales.

PARTIDO O CANDIDATURA	ACTA DE LA JORNADA ELECTORAL	ACTAS DE ESCRUTINIO Y COMPUTO DE LA ELECCIÓN DE DIPUTACIONES LOCALES:		ACTAS DE ESCRUTINIO Y COMPUTO DE LA ELECCIÓN DE AYUNTAMIENTO	EN SU CASO ACTA DE LAS Y LOS ELECTORES EN TRÁNSITO PARA CASILLAS ESPECIALES	HOJA DE INCIDENTES	CONSTANCIA DE CLAUSURA DE LA CASILLA	EN SU CASO, ACUSE DE LA DEVOLUCIÓN DE LA LISTA NOMINAL DE ELECTORES
		MAYORÍA RELATIVA	REPRESENTACIÓN PROPORCIONAL					
morena								

DESTINO: ORIGINAL PARA L

PROCESO ELECTORAL
LOCAL 2023 - 2024

CONSTANCIA DE CLAUSURA DE LA CASILLA Y RECIBO DE COPIA LEGIBLE

copias se puedan leer y siga cada una de las instrucciones.

3 / CLAUSURA DE LA CASILLA.

Habiéndose formado el paquete electoral con el expediente y bolsas correspondientes, así como en su caso, las listas nominales entregadas por las representaciones partidistas y de candidaturas independientes, la o el Secretario de la mesa directiva de casilla hace constar que, siendo las ____:____ horas del día ____ de junio de 2024, se clausuró la casilla y, bajo la responsabilidad de la o del Presidente de la mesa directiva de casilla, se hará entrega del paquete electoral a la Comisión Municipal Electoral o al Consejo Distrital que le corresponda por conducto de:

ELECCIÓN LOCAL. Marque con "M"
a quien va a la Comisión Municipal Electoral y con "D" a quien va al Consejo Distrital.

Presidente/a	1er. Secretario/a
<input type="checkbox"/>	<input type="checkbox"/>
2do. Secretario/a	1er. Escrutador/a
<input type="checkbox"/>	<input type="checkbox"/>
2do. Escrutador/a	3er. Escrutador/a
<input type="checkbox"/>	<input type="checkbox"/>

En compañía de las representaciones partidistas y de candidaturas independientes que se indican.

Marque con "X":



4 / FUNCIONARIAS/OS DE MESA DIRECTIVA DE CASILLA.

Escriba los nombres de las y los funcionarios de casilla presentes y asegúrese que firmen en su totalidad.













CARGO	NOMBRE COMPLETO	FIRMA
PRESIDENTE/A		
1er. SECRETARIO/A		
2do. SECRETARIO/A		
1er. ESCRUTADOR/A		
2do. ESCRUTADOR/A		
3er. ESCRUTADOR/A		

A BOLSA QUE VA POR FUERA

SILLA

5 REPRESENTACIONES PARTIDISTAS Y DE CANDIDATURAS INDEPENDIENTES.

Escriba los nombres de las representaciones partidistas y de candidaturas independientes presentes, marque con "X" si es representante ante la casilla o general y si es propietario/a (P) o suplente (S) y asegúrese de que firmen en su totalidad.

PARTIDO O CANDIDATURA	NOMBRE COMPLETO	Marque con "X"				FIRMA	Marque con "X"	
		ANTE CASILLA	GENERAL	P	S		FIRMO BAJO PROTESTA	NO FIRMO POR REGISTRO ABANDONO
								
								
								
								
								
								
morena								
								
								
								
								
								
								
								

6 INTEGRACIÓN DEL EXPEDIENTE.

Una vez llenada y firmada la constancia:

1. **Guarde el original** en la Bolsa que va por fuera del paquete electoral de Diputaciones Locales;
2. **Entregue la primera copia** a la o el presidente de mesa directiva de casilla;
3. **Entregue copia legible** a las representaciones partidistas y de candidaturas independientes presentes, según el orden del apartado 5.

En caso de que alguna o algún representante de partido político y de candidatura independiente, le solicite tomar una fotografía de la constancia, **Usted debe permitirselo.**

La negativa de las representaciones partidistas de devolver la Lista Nominal, **no anula su derecho a recibir las copias legibles de las actas que correspondan.**

SE EXTIENDE EL PRESENTE RECIBO CON FUNDAMENTO EN LOS ARTÍCULOS 259, PÁRRAFOS 4 Y 5; 261, PÁRRAFO 1, INCISO B); Y 296, PÁRRAFO 1 DE LA LEY GENERAL DE INSTITUCIONES Y PROCEDIMIENTOS ELECTORALES; EN LOS ARTÍCULOS 150, PÁRRAFO 1, INCISO A), 156, 158, 159, 160 Y ANEXO 4.1, APARTADO A, NUMERAL 1 DEL REGLAMENTO DE ELECCIONES, Y EN LOS ARTÍCULOS 103, 104, 129, FRACCIÓN I Y IV, 185, 217, 245 Y 249 DE LA LEY ELECTORAL PARA EL ESTADO DE NUEVO LEÓN.

DEL PAQUETE ELECTORAL

ANEXO 1

Regidurías a elegir por municipio

Municipio	Presidencia	Regidurías	Sindicaturas
Abasolo	1	4	1
Agualeguas	1	4	1
Los Aldamas	1	4	1
Allende	1	6	2
Anáhuac	1	6	2
Apodaca	1	13	2
Aramberri	1	6	2
Bustamante	1	4	1
Cadereyta Jiménez	1	8	2
El Carmen	1	8	2
Cerralvo	1	4	1
Ciénega de Flores	1	7	2
China	1	4	1
Dr. Arroyo	1	6	2
Dr. Coss	1	4	1
Dr. González	1	4	1

Municipio	Presidencia	Regidurías	Sindicaturas
Galeana	1	6	2
García	1	10	2
San Pedro Garza García	1	8	2
Gral. Bravo	1	4	1
Gral. Escobedo	1	11	2
Gral. Terán	1	6	2
Gral. Treviño	1	4	1
Gral. Zaragoza	1	4	1
Gral. Zuazua	1	8	2
Guadalupe	1	13	2
Los Herreras	1	4	1
Hidalgo	1	6	2
Higueras	1	4	1
Hualahuises	1	4	1
Iturbide	1	4	1
Juárez	1	11	2
Lampazos de Naranjo	1	4	1
Linares	1	7	2
Marín	1	4	1
Melchor Ocampo	1	4	1

Municipio	Presidencia	Regidurías	Sindicaturas
Mier y Noriega	1	4	1
Mina	1	4	1
Montemorelos	1	7	2
Monterrey	1	18	2
Parás	1	4	1
Pesquería	1	8	2
Los Ramones	1	4	1
Rayones	1	4	1
Sabinas Hidalgo	1	6	2
Salinas Victoria	1	7	2
San Nicolás de los Garza	1	11	2
Santa Catarina	1	10	2
Santiago	1	6	2
Vallecillo	1	4	1
Villaldama	1	4	1

ANEXO 2

¿Qué hacer en caso de no poder utilizar el sistema que contiene el equipo de cómputo?

Si por alguna causa no es posible utilizar el equipo de cómputo que cuenta con el sistema para buscar, los cargos por los que puede votar cada elector o electora se determinarán de manera manual, de acuerdo con lo siguiente:

Paso 1

Presidente/a

Revisa en la credencial de la o el ciudadano si pertenece a Nuevo León, clave de estado 19.

Sí la Credencial para Votar no pertenece a Nuevo León se le indica a la o el elector que **no puede votar para las elecciones locales**.

En caso de que la Credencial para Votar corresponda a la misma sección en la que se instaló la casilla especial, se le indica a la o el elector que no puede votar ahí por ser una casilla para personas electoras en tránsito, por lo que se le invita a que acuda a votar a la casilla que le corresponde de acuerdo con su domicilio.

Identifica, y no olvides en qué lugar de la Credencial para Votar puedes encontrar el estado, municipio y sección en la Credencial para Votar.

MODELOS VIGENTES DE CREDENCIAL PARA VOTAR

Anverso

Reverso

Modelos D, E y F

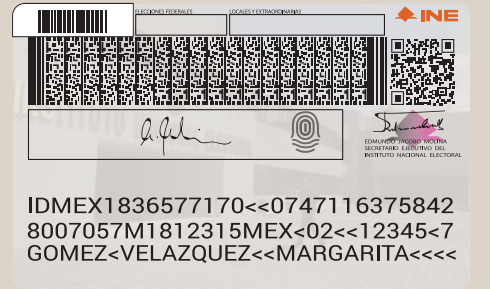

Modelos G y H



Paso 2

Presidente/a:

Entrega la Credencial para Votar a la o el operador del equipo de cómputo para que consulte a través del CD que contiene la “Relación de ciudadanos que no podrán votar, por encontrarse en alguno de los supuestos que establece la normatividad en materia registral”, si la persona puede votar con la credencial que presenta.

Paso 3

Operador/a del equipo de cómputo:

Busca el número del OCR y consulta la “Relación de ciudadanos que no podrán votar, por encontrarse en alguno de los supuestos que establece la normatividad en materia registral”, usando el CD en el equipo de cómputo.

Muestra la pantalla del equipo de cómputo con el resultado de la consulta y realizar las actividades señaladas en el *Instructivo para la y el Funcionario de Casilla Especial*.

Para elecciones locales

Una vez que se identifica que la persona puede votar en las elecciones locales con la credencial que muestra, se deben considerar los siguientes supuestos:

Paso 4

Presidente/a:

Determina los cargos por los que la o el elector puede votar, de acuerdo con lo siguiente:

1. Si la Credencial para Votar es de Nuevo León, la o el Presidente busca el número de sección en el “Catálogo de secciones del distrito local”.

- a) Si el número de sección está en el catálogo, le entrega la boleta para Diputaciones Locales.
- b) Si el número no está en el catálogo, la o el **Presidente** coloca el sello “Representación Proporcional” en la parte superior de la boleta para Diputaciones Locales y la entrega a la o el elector.

PROCESO ELECTORAL LOCAL 2023-2024
DIPUTACIONES LOCALES
2 DE JUNIO DE 2024

REPRESENTACIÓN PROPORCIONAL

ENTIDAD FEDERATIVA: _____ DISTRITO ELECTORAL LOCAL: _____

MUNICIPIO: _____ SECCIÓN: _____ TIPO DE CASILLA: _____

Marque el recuadro de su preferencia

 PARTIDO ACCIÓN NACIONAL <small>Propietaria o propietario</small> NOMBRE COMPLETO _____ <small>SEUDÓNIMO</small> <small>Suplente</small> NOMBRE COMPLETO _____ <small>SEUDÓNIMO</small>	 PARTIDO REVOLUCIONARIO INSTITUCIONAL <small>Propietaria o propietario</small> NOMBRE COMPLETO _____ <small>SEUDÓNIMO</small> <small>Suplente</small> NOMBRE COMPLETO _____ <small>SEUDÓNIMO</small>
 PARTIDO DE LA REVOLUCIÓN DEMOCRÁTICA <small>Propietaria o propietario</small> NOMBRE COMPLETO _____ <small>SEUDÓNIMO</small> <small>Suplente</small> NOMBRE COMPLETO _____ <small>SEUDÓNIMO</small>	 PARTIDO VERDE ECOLOGISTA DE MÉXICO <small>Propietaria o propietario</small> NOMBRE COMPLETO _____ <small>SEUDÓNIMO</small> <small>Suplente</small> NOMBRE COMPLETO _____ <small>SEUDÓNIMO</small>
 PARTIDO DEL TRABAJO <small>Propietaria o propietario</small> NOMBRE COMPLETO _____ <small>SEUDÓNIMO</small> <small>Suplente</small> NOMBRE COMPLETO _____ <small>SEUDÓNIMO</small>	 MOVIMIENTO CIUDADANO <small>Propietaria o propietario</small> NOMBRE COMPLETO _____ <small>SEUDÓNIMO</small> <small>Suplente</small> NOMBRE COMPLETO _____ <small>SEUDÓNIMO</small>
 MORENA <small>Propietaria o propietario</small> NOMBRE COMPLETO _____ <small>SEUDÓNIMO</small> <small>Suplente</small> NOMBRE COMPLETO _____ <small>SEUDÓNIMO</small>	 VIDA NL <small>Propietaria o propietario</small> NOMBRE COMPLETO _____ <small>SEUDÓNIMO</small> <small>Suplente</small> NOMBRE COMPLETO _____ <small>SEUDÓNIMO</small>
 ESPERANZA SOCIAL NL <small>Propietaria o propietario</small> NOMBRE COMPLETO _____ <small>SEUDÓNIMO</small> <small>Suplente</small> NOMBRE COMPLETO _____ <small>SEUDÓNIMO</small>	 PARTIDO LIBERAL <small>Propietaria o propietario</small> NOMBRE COMPLETO _____ <small>SEUDÓNIMO</small> <small>Suplente</small> NOMBRE COMPLETO _____ <small>SEUDÓNIMO</small>
 PARTIDO ENCUENTRO SOLIDARIO NUEVO LEÓN <small>Propietaria o propietario</small> NOMBRE COMPLETO _____ <small>SEUDÓNIMO</small> <small>Suplente</small> NOMBRE COMPLETO _____ <small>SEUDÓNIMO</small>	 PARTIDO JUSTICIALISTA <small>Propietaria o propietario</small> NOMBRE COMPLETO _____ <small>SEUDÓNIMO</small> <small>Suplente</small> NOMBRE COMPLETO _____ <small>SEUDÓNIMO</small>

SI DESEA VOTAR POR ALGUNA CANDIDATO/A NO REGISTRADO/A, ESCRIBA EN ESTE RECUADRO EL NOMBRE COMPLETO.

Consejo Presidencial del Comité General del Instituto Estatal Electoral y de Participación Ciudadana Nuevo León Secretario Ejecutivo del Instituto Estatal Electoral y de Participación Ciudadana Nuevo León
 Mtro. Benito Adrián Carrasco Carrasco Mtro. Martín González Muñoz

2. Cuando la credencial sea del municipio en que se instaló la casilla, la o el **Presidente**, además de las boletas de Diputaciones Locales, le entrega la boleta de Ayuntamientos (Presidencias Municipales, Regidurías y Sindicaturas).

En el caso de la elección local:

Si la o el elector se encuentra		Puede votar por		
Fuera de su:	Pero dentro de su:	Diputaciones Locales de MR	Diputaciones Locales de RP	Ayuntamientos
Sección	Distrito local y municipio	✓	✓	✓
Sección y Distrito local	Municipio		✓	✓
Sección y municipio	Distrito	✓	✓	
Distrito local y municipio	Entidad		✓	

Paso 5

2do. Secretario/a:

Copia de la Credencial para Votar el nombre de la persona, la clave de elector y la sección en el Acta de las y los Electores en Tránsito.

Además, en la elección de Diputaciones Locales, marca el o los principios por los que la o el elector tiene derecho a votar, de acuerdo con lo siguiente:

- En caso de que tenga derecho a votar por mayoría relativa, marca una X en la columna correspondiente.¹
- Si la o el elector tiene derecho a votar únicamente por representación proporcional, marca una X en la columna correspondiente.

¹ Al votar por mayoría relativa también vota por representación proporcional pero sólo se marca una columna.

**INSTRUCTIVO PARA LA Y EL FUNCIONARIO DE CASILLA ESPECIAL.
ELECCIONES LOCALES. PROCESO ELECTORAL 2023-2024**

Con un tiraje de 1500 ejemplares, se terminó de imprimir en el mes de marzo de 2024 en los Talleres Gráficos de México.

**INSTITUTO ESTATAL ELECTORAL
Y DE PARTICIPACIÓN CIUDADANA DE NUEVO LEÓN**

REVISIÓN DEL CONTENIDO

Lidia Lizbeth Lozano Yáñez
Jefa de la Unidad de Participación Ciudadana

Rodolfo Olivares Llerena
Coordinador de Participación Ciudadana

Vianey Abigail Rodríguez Escamilla
Asistencia Técnica de Participación Ciudadana

Nazaria Sarai Avendaño Ibarra
Analista de Recursos y Materiales Didácticos

Karime Aylen Anguiano Treviño
Asistente de Materiales Didácticos

Ricardo Chavarría de la Garza
Director de Organización y Estadística Electoral

Saray Cruz Barbosa
Coordinadora de Prerogativas y Partidos Políticos

Héctor Carlos Valadez Moreno
Coordinador de Organización Electoral

Heriberto Puente Salazar
Coordinador de Organización Electoral

CUIDADO DE LA EDICIÓN

Cuauhtémoc Iglesias Ontiveros
Director de Capacitación Electoral

Mateo de Jesús Flores Flores
Jefe del Departamento Editorial

Alan Márquez Rodríguez
Ovidio Reyna García
Analistas Editoriales

César Eduardo Alejandro Uribe
Corrector

Elena Herrera Martínez
Vanessa V. Esquivel Cáceres
Diseñadoras Editoriales

TIPOGRAFÍA
TheSans



INSTITUTO ESTATAL ELECTORAL
Y DE PARTICIPACIÓN CIUDADANA
NUEVO LEÓN

5 de Mayo 975 oriente,
Centro, Monterrey, N.L., México
81 1233 1515

www.ieepcnl.mx

 ieepcnl.mx